ORGANIZACIÓN MUNDIAL DEL COMERCIO

TN/AG/GEN/34/Rev.12/Add.2
TN/AG/SCC/GEN/13/Rev.12/Add.2

17 de julio de 2020

(20-4898) Página: 1/80

Comité de Agricultura en Sesión Extraordinaria
Subcomité sobre el Algodón

ALGODÓN

DOCUMENTO DE ANTECEDENTES PREPARADO POR LA SECRETARÍA[1]

Addendum

La presente adición se refiere al documento TN/AG/GEN/34/Rev.12-TN/AG/SCC/GEN/13/Rev.12 y debe leerse conjuntamente con él. Facilita información sobre el acceso a los mercados de productos relacionados con el algodón pertinentes[2], según se establece en la parte 3 (párrafo 3.5) del documento TN/AG/GEN/34/Rev.12-TN/AG/SCC/GEN/13/Rev.12.

ÍNDICE

1 ARANCELES 2
2 DISPOSICIONES DE SALVAGUARDIA ESPECIAL 40
3 CONTINGENTES ARANCELARIOS 40
4 OTRAS MEDIDAS NO ARANCELARIAS 53

[1] El presente documento ha sido elaborado bajo la responsabilidad de la Secretaría y se entiende sin perjuicio de las posiciones de los Miembros ni de sus derechos y obligaciones en el marco de la OMC. Ha sido elaborado únicamente a título informativo y no tiene la finalidad de ofrecer una interpretación jurídica autorizada u oficial de las disposiciones de los Acuerdos de la OMC en general ni en relación con ninguna medida mencionada en él.

[2] En la presente adición, "productos relacionados con el algodón pertinentes" hace referencia a los productos enumerados en el anexo de la Decisión sobre el Algodón de la Conferencia Ministerial de Nairobi (documentos WT/MIN(15)/46 y WT/L/981), excluidas las líneas arancelarias 5201, 5202 y 5203.

1 ARANCELES

1.1. En esta sección se enumeran los derechos consolidados y aplicados para los productos relacionados con el algodón pertinentes respecto de los 32 Miembros a que se hace referencia en los párrafos 12 y 13 del documento TN/AG/GEN/34/Rev.12-TN/AG/SCC/GEN/13/Rev.12; se utilizan las mismas metodología y presentación que en la parte 3.1 de dicho documento.

Australia

DERECHOS CONSOLIDADOS				DERECHOS APLICADOS (Año 2020)		
Línea arancelaria (SA 2007)	Designación	Derecho consolidado	Demás derechos y cargas	Línea arancelaria (SA 2017)	NMF	Derecho preferencial para los PMA
1207	Other oil seeds and oleaginous fruits, whether or not broken:					
120720	- Cotton seeds	1%				
				12072100[1]	0%	0%
				12072900[2]	0%	0%
1404	Vegetable products not elsewhere specified or included:					
140420	- Cotton linters	0%		14042000	0%	0%
1512	Sunflower-seed, safflower or cotton-seed oil and fractions thereof, whether or not refined, but not chemically modified - Cotton-seed oil and its fractions					
151221	-- Crude oil, whether or not gossypol has been removed	8%		15122100	5%	5%
151229	-- Other	8%		15122900	5%	5%
1521	Vegetable waxes (other than triglycerides), beeswax, other insect waxes and spermaceti, whether or not refined or coloured:					
152110	- Vegetable waxes	0%		15211000	0%	0%
2306	Oil-cake and other solid residues, whether or not ground or in the form of pellets, resulting from the extraction of vegetable fats or oils, other than those of heading 23.04 or 23.05					
230610	- Of cotton seeds	0%		23061000	0%	0%
2936	Provitamins and vitamins, natural or reproduced by synthesis (including natural concentrates), derivatives thereof used primarily as vitamins, and intermixtures of the foregoing, whether or not in any solvent - Vitamins and their derivatives, unmixed					
293624	-- D- or DL-Pantothenic acid (Vitamin B3 or Vitamin B5) and its derivatives	0%		29362400	0%	0%
293628	-- Vitamin E and its derivatives	0%		29362800	0%	0%

1 Seed.
2 Other.

Bahrein, Reino de

DERECHOS CONSOLIDADOS				DERECHOS APLICADOS (Año 2018)		
Línea arancelaria (SA 2012)	Designación	Derecho consolidado	Demás derechos y cargas	Línea arancelaria (SA 2017)	NMF	Derecho preferencial para los PMA
1207	Other oil seeds and oleaginous fruits, whether or not broken:					
12072100	-- Seed	35%			5%	
12072900	-- Other	35%			5%	
1404	Vegetable products not elsewhere specified or included:					
14042000	- Cotton linters	35%		14042000	5%	
1512	Sunflower-seed, safflower or cotton-seed oil and fractions thereof, whether or not refined, but not chemically modified - Cotton-seed oil and its fractions					
15122100	-- Crude oil, whether or not gossypol has been removed	35%		15122100	5%	
15122900	-- Other	35%		15122900	5%	
1521	Vegetable waxes (other than triglycerides), beeswax, other insect waxes and spermaceti, whether or not refined or coloured:					
15211000	- Vegetable waxes	35%		15211000	5%	
2306	Oil-cake and other solid residues, whether or not ground or in the form of pellets, resulting from the extraction of vegetable fats or oils, other than those of heading 23.04 or 23.05					
23061000	- Of cotton seeds	35%		23061000	5%	
2936	Provitamins and vitamins, natural or reproduced by synthesis (including natural concentrates), derivatives thereof used primarily as vitamins, and intermixtures of the foregoing, whether or not in any solvent - Vitamins and their derivatives, unmixed					
29362400	-- D- or DL-Pantothenic acid (Vitamin B3 or Vitamin B5) and its derivatives	Unbound		29362400	0%	
29362800	-- Vitamin E and its derivatives	Unbound		29362800	0%	

Bangladesh

DERECHOS CONSOLIDADOS				DERECHOS APLICADOS (Año 2018)		
Línea arancelaria (SA 2007)	Designación	Derecho consolidado	Demás derechos y cargas	Línea arancelaria (SA 2017)	NMF	Derecho preferencial para los PMA
1207	Other oil seeds and oleaginous fruits, whether or not broken:					
120720	- Cotton seeds	50%	2,5%			
				12072110[1]	0%	
				12072190[2]	0%	
				12072910[3]	0%	
				12072990[4]	0%	
1404	Vegetable products not elsewhere specified or included:					
140420	- Cotton linters	200%	2,5%			
				14042010[5]	10%	
				14042090[6]	10%	
1512	Sunflower-seed, safflower or cotton-seed oil and fractions thereof, whether or not refined, but not chemically modified - Cotton-seed oil and its fractions					
151221	-- Crude oil, whether or not gossypol has been removed	200%	2,5%	15122100	10%	
151229	-- Other	200%	2,5%	15122900	10%	
1521	Vegetable waxes (other than triglycerides), beeswax, other insect waxes and spermaceti, whether or not refined or coloured:					
152110	- Vegetable waxes	200%	2,5%	15211000	10%	
2306	Oil-cake and other solid residues, whether or not ground or in the form of pellets, resulting from the extraction of vegetable fats or oils, other than those of heading 23.04 or 23.05					
230610	- Of cotton seeds	200%	2,5%	23061000	5%	
2936	Provitamins and vitamins, natural or reproduced by synthesis (including natural concentrates), derivatives thereof used primarily as vitamins, and intermixtures of the foregoing, whether or not in any solvent - Vitamins and their derivatives, unmixed					
29362400	-- D- or DL-Pantothenic acid (Vitamin B3 or Vitamin B5) and its derivatives	Unbound		29362400	0%	
29362801	- - - Vitamine E excluding fish-liver oils	30%		29362800[7]	0%	
29362802	- - - Other	Unbound				

1 Cotton Seeds Wrapped/canned up to 2.5 kg.
2 Cotton Seeds EXCL. Wrapped/canned up to 2.5 kg.
3 Cotton other than Seeds Wrapped/canned up to 2.5 kg.
4 Cotton other than Seeds EXCL. Wrapped/canned up to 2.5 kg.
5 Cotton Linters, Wrapped/Canned up to 2.5 kg.
6 Cotton Linters, Nes.
7 Vitamin E and Its Derivatives, Unmixed.

Brasil

DERECHOS CONSOLIDADOS				DERECHOS APLICADOS (Año 2020)		
Línea arancelaria (SA 2002)	Designación	Derecho consolidado	Demás derechos y cargas	Línea arancelaria (SA 2017)	NMF	Derecho preferencial para los PMA
1207	Las demás semillas y frutos oleaginosos, incluso quebrantados - Semillas de algodón:					
12072010	Para siembra	35%				
12072090	Las demás	35%				
				12072100[1]	0%	
				12072900[2]	8%	
1404	Productos vegetales no expresados ni comprendidos en otra parte					
140420	Línteres de algodón:					
14042010	En bruto	35%		14042010	6%	
14042090	Los demás	35%		14042090	6%	
1512	Aceites de girasol, cártamo o algodón, y sus fracciones, incluso refinados, pero sin modificar químicamente - Aceite de algodón y sus fracciones:					
15122100	Aceite en bruto, incluso sin gosipol	35%		15122100	10%	
15122910	Refinado	35%		15122910	10%	
15122990	Los demás	35%		15122990	10%	
1521	Ceras vegetales (excepto los triglicéridos), cera de abejas o de otros insectos y esperma de ballena o de otros cetáceos (espermaceti), incluso refinadas o coloreadas					
15211000	Ceras vegetales	35%		15211000	10%	
2306	Tortas y demás residuos sólidos de la extracción de grasas o aceites vegetales, incluso molidos o en "pellets", excepto los de las partidas 23.04 o 23.05					
23061000	De semillas de algodón	35%		23061000	6%	
2936	Provitaminas y vitaminas, naturales o reproducidas por síntesis (incluidos los concentrados naturales) y sus derivados utilizados principalmente como vitaminas, mezclados o no entre sí o en disoluciones de cualquier clase - Vitaminas y sus derivados, sin mezclar					
29362410	D-Pantotenato de calcio	20%		29362410	2%	
29362490	Los demás	20%		29362490	2%	
29362811	D- o DL-alfa-Tocoferol	0%		29362811	0%	
29362812	Acetato de D- o de DL-alfa-tocoferol	0%		29362812	0%	
29362819	Los demás	0%		29362819	0%	
29362890	Los demás	0%		29362890	2%	

1 Cotton seeds for sowing.
2 Cotton seeds, except for sowing.

Canadá

DERECHOS CONSOLIDADOS				DERECHOS APLICADOS (Año 2020)		
Línea arancelaria (SA 2007)	Designación	Derecho consolidado	Demás derechos y cargas	Línea arancelaria (SA 2017)	NMF	Derecho preferencial para los PMA
1207	Other oil seeds and oleaginous fruits, whether or not broken:					
12072000	- Cotton seeds	0%				
				12072100[1]	0%	0%
				12072900[2]	0%	0%
1404	Vegetable products not elsewhere specified or included:					
14042000	- Cotton linters	0%		14042000	0%	0%
1512	Sunflower-seed, safflower or cotton-seed oil and fractions thereof, whether or not refined, but not chemically modified - Cotton-seed oil and its fractions					
15122100	-- Crude oil, whether or not gossypol has been removed	4,6%		15122100	4,5%	0%
15122900	-- Other	9,6%		15122900	9,5%	0%
1521	Vegetable waxes (other than triglycerides), beeswax, other insect waxes and spermaceti, whether or not refined or coloured:					
152110	- Vegetable waxes			15211000	0%	0%
15211010	--- Carnauba, sugar cane and ouricury	0%				
15211090	--- Other	0%				
2306	Oil-cake and other solid residues, whether or not ground or in the form of pellets, resulting from the extraction of vegetable fats or oils, other than those of heading 23.04 or 23.05					
23061000	-Of cotton seeds	0%		23061000	0%	0%
2936	Provitamins and vitamins, natural or reproduced by synthesis (including natural concentrates), derivatives thereof used primarily as vitamins, and intermixtures of the foregoing, whether or not in any solvent - Vitamins and their derivatives, unmixed					
29362400	-- D- or DL-Pantothenic acid (Vitamin B3 or Vitamin B5) and its derivatives	0%		29362400	0%	0%
29362800	-- Vitamin E and its derivatives	0%		29362800	0%	0%

1 Seed.
2 Other.

China

DERECHOS CONSOLIDADOS				DERECHOS APLICADOS (Año 2020)		
Línea arancelaria (SA 1996)	**Designación**	**Derecho consolidado**	**Demás derechos y cargas**	**Línea arancelaria (SA 2017)**	**NMF**	**Derecho preferencial para los PMA**
1207	Other oil seeds and oleaginous fruits, whether or not broken:					
	- Cotton seeds:					
12072010	--- Seeds for cultivation	0%				
12072090	--- Other	15%				
				12072100[1]	0%	
				12072900[2]	15%	
1404	Vegetable products not elsewhere specified or included:					
14042000	- Cotton linters	4%		14042000	4%	
1512	Sunflower-seed, safflower or cotton-seed oil and fractions thereof, whether or not refined, but not chemically modified - Cotton-seed oil and its fractions					
15122100	-- Crude oil, whether or not gossypol has been removed	10%		15122100	10%	
15122900	-- Other	10%		15122900	10%	
1521	Vegetable waxes (other than triglycerides), beeswax, other insect waxes and spermaceti, whether or not refined or coloured:					
15211000	- Vegetable waxes	20%		15211000	20%	
2306	Oil-cake and other solid residues, whether or not ground or in the form of pellets, resulting from the extraction of vegetable fats or oils, other than those of heading 23.04 or 23.05					
23061000	- Of cotton seeds	5%		23061000	5%	
2936	Provitamins and vitamins, natural or reproduced by synthesis (including natural concentrates), derivatives thereof used primarily as vitamins, and intermixtures of the foregoing, whether or not in any solvent - Vitamins and their derivatives, unmixed					
29362400	-- D- or DL-Pantothenic acid (Vitamin B3 or Vitamin B5) and its derivatives	4%		29362400	4%	
29362800	-- Vitamin E and its derivatives	4%		29362800	4%	

1 Other oil seeds and oleaginous fruits, whether or not broken: Cotton seeds: Seed.
2 Other oil seeds and oleaginous fruits, whether or not broken: Cotton seeds: Other.

Colombia

DERECHOS CONSOLIDADOS				DERECHOS APLICADOS (Año 2020)		
Línea arancelaria (SA 2007)	**Designación**	**Derecho consolidado**	**Demás derechos y cargas**	**Línea arancelaria (SA 2017)**	**NMF**	**Derecho preferencial para los PMA**
1207	Las demás semillas y frutos oleaginosos, incluso quebrantados - Semillas de algodón:					
1207201000	-- Para siembra	142%		1207210000	5%	
1207209000	-- Las demás	142%		1207290000	10%	
1404	Productos vegetales no expresados ni comprendidos en otra parte					
1404200000	- Línteres de algodón	70%		1404200000	10%	
1512	Aceites de girasol, cártamo o algodón, y sus fracciones, incluso refinados, pero sin modificar químicamente - Aceite de algodón y sus fracciones:					
1512210000	-- Aceite en bruto, incluso sin gosipol	169%		1512210000	20% + SAFP	
1512290000	-- Los demás	169%		1512290000	20% + SAFP	
1521	Ceras vegetales (excepto los triglicéridos), cera de abejas o de otros insectos y esperma de ballena o de otros cetáceos (espermaceti), incluso refinadas o coloreadas					
1521100000	- Ceras vegetales	90%				
				1521101000[1]	5%	
				1521102000[2]	5%	
				1521109000[3]	10%	
2306	Tortas y demás residuos sólidos de la extracción de grasas o aceites vegetales, incluso molidos o en "pellets", excepto los de las partidas 23.04 o 23.05					
2306100000	- De semillas de algodón	130%			15% + SAFP	
2936	Provitaminas y vitaminas, naturales o reproducidas por síntesis (incluidos los concentrados naturales) y sus derivados utilizados principalmente como vitaminas, mezclados o no entre sí o en disoluciones de cualquier clase - Vitaminas y sus derivados, sin mezclar					
2936240000	-- Ácido D- o DL-pantoténico (vitamina B3 o vitamina B5) y sus derivados	35%			0%	
2936280000	-- Vitamina E y sus derivados	35%			0%	

1 Cera de carnauba.
2 Cera de candelilla.
3 Las demás.

Corea, República de

DERECHOS CONSOLIDADOS				DERECHOS APLICADOS (Año 2020)		
Línea arancelaria (SA 2007)	Designación	Derecho consolidado	Demás derechos y cargas	Línea arancelaria (SA 2017)	NMF	Derecho preferencial para los PMA
1207	Other oil seeds and oleaginous fruits, whether or not broken:					
1207200000	--- Cotton seeds	6,6%				
				1207210000 [1]	3%	0%
				1207291000 [2]	2%	0%
				1207299000 [3]	3%	0%
1404	Vegetable products not elsewhere specified or included:					
1404200000	--- Cotton linters	6,6%		1404200000	3%	0%
1512	Sunflower-seed, safflower or cotton-seed oil and fractions thereof, whether or not refined, but not chemically modified - Cotton-seed oil and its fractions					
1512210000	--- Crude oil, whether or not gossypol has been removed	5,4%		1512210000	5%	0%
1512291000	--- Refined oil	5,4%		1512291000	5%	0%
1512299000	--- Other	27%		1512299000	5%	0%
1521	Vegetable waxes (other than triglycerides), beeswax, other insect waxes and spermaceti, whether or not refined or coloured:					
152110	- Vegetable waxes					
1521101000	--- Carnauba wax	31,5%		1521101000	8%	0%
1521102000	--- Palm wax	16,4%		1521102000	8%	0%
1521109000	--- Other	16,4%		1521109000	8%	0%
2306	Oil-cake and other solid residues, whether or not ground or in the form of pellets, resulting from the extraction of vegetable fats or oils, other than those of heading 23.04 or 23.05					
2306100000	--- Of cotton seeds	6,6%		2306100000	2%	0%
23610000001				23610000001	2%	0%
23610000002				23610000002	2%	0%
2936	Provitamins and vitamins, natural or reproduced by synthesis (including natural concentrates), derivatives thereof used primarily as vitamins, and intermixtures of the foregoing, whether or not in any solvent - Vitamins and their derivatives, unmixed					
2936240000	--- D- or DL-Pantothenic acid (Vitamin B3 or Vitamin B5) and its derivatives	6,5%		2936240000	6,5%	0%
293628	Vitamin E and its derivatives					
2936281000	--- Alpha-tocoperol acetate	6,5%		2936281000	6,5%	0%
2936289000	--- Other	6,5%		2936289000	6,5%	0%

1 Seed.
2 For feeding.
3 Other.

Egipto

DERECHOS CONSOLIDADOS				DERECHOS APLICADOS (Año 2019)		
Línea arancelaria (SA 2012)	Designación	Derecho consolidado	Demás derechos y cargas	Línea arancelaria (SA 2017)	NMF	Derecho preferencial para los PMA
1207	Other oil seeds and oleaginous fruits, whether or not broken:					
12072100	-- Seed	10%		1207210000	2%	
12072900	-- Other	10%		1207290000	2%	
					2%	
1404	Vegetable products not elsewhere specified or included:					
14042000	- Cotton linters	20%		1404200000	2%	
1512	Sunflower-seed, safflower or cotton-seed oil and fractions thereof, whether or not refined, but not chemically modified - Cotton-seed oil and its fractions					
15122100	-- Crude oil, whether or not gossypol has been removed	20%		1512210000	0%	
15122900	-- Other	20%		1512290000	0%	
1521	Vegetable waxes (other than triglycerides), beeswax, other insect waxes and spermaceti, whether or not refined or coloured:					
15211000	- Vegetable waxes	10%		1521100000	5%	
2306	Oil-cake and other solid residues, whether or not ground or in the form of pellets, resulting from the extraction of vegetable fats or oils, other than those of heading 23.04 or 23.05					
23061000	- Of cotton seeds	10%		2306100000	2%	
2936	Provitamins and vitamins, natural or reproduced by synthesis (including natural concentrates), derivatives thereof used primarily as vitamins, and intermixtures of the foregoing, whether or not in any solvent - Vitamins and their derivatives, unmixed					
29362400	-- D- or DL-Pantothenic acid (Vitamin B3 or Vitamin B5) and its derivatives	3%		2936240000	2%	
29362800	-- Vitamin E and its derivatives	3%		2936280000	2%	

Estados Unidos

DERECHOS CONSOLIDADOS				DERECHOS APLICADOS (Año 2020)		
Línea arancelaria (SA 2007)	**Designación**	**Derecho consolidado**	**Demás derechos y cargas**	**Línea arancelaria (SA 2017)**	**NMF**	**Derecho preferencial para los PMA**
1207	Other oil seeds and oleaginous fruits, whether or not broken:					
12072000	- Cotton seeds	0,47¢/kg				
				12072100[1]	0,47¢/kg	0%
				12072900[2]	0,47¢/kg	0%
1404	Vegetable products not elsewhere specified or included:					
14042000	- Cotton linters	0%		14042000	0%	0%
1512	Sunflower-seed, safflower or cotton-seed oil and fractions thereof, whether or not refined, but not chemically modified - Cotton-seed oil and its fractions					
15122100	-- Crude oil, whether or not gossypol has been removed	5,6¢/kg		15122100	5,6¢/kg	0%
15122900	-- Other	5,6¢/kg		15122900	5,6¢/kg	0%
1521	Vegetable waxes (other than triglycerides), beeswax, other insect waxes and spermaceti, whether or not refined or coloured:					
15211000	- Vegetable waxes			15211000	0%	0%
1521100001	-- Candelilla	0%				
1521100002	-- Other	0%				
2306	Oil-cake and other solid residues, whether or not ground or in the form of pellets, resulting from the extraction of vegetable fats or oils, other than those of heading 23.04 or 23.05					
23061000	- Of cotton seeds	0,56¢/kg		23061000	0,56¢/kg	0%
2936	Provitamins and vitamins, natural or reproduced by synthesis (including natural concentrates), derivatives thereof used primarily as vitamins, and intermixtures of the foregoing, whether or not in any solvent - Vitamins and their derivatives, unmixed					
29362400	-- D- or DL-Pantothenic acid (Vitamin B3 or Vitamin B5) and its derivatives	0%		29362400[3]	0%	0%
29362800	-- Vitamin E (Tocopherols and related compounds with Vitamin E activity) and its derivatives	0%		29362800[4]	0%	0%

Note: "¢/kg" stands for USD cent per kilo.
1 Seed for sowing.
2 Other than seed for sowing.
3 Vitamin B3 or B5 (d- or dl-Pantothenic acid) and its derivatives, unmixed, natural or synthesized.
4 Vitamin E (Tocopherols and related compounds with Vitamin E activity) and its derivatives, unmixed, natural or synthesized.

Federación de Rusia

DERECHOS CONSOLIDADOS					DERECHOS APLICADOS (Año 2020)		
Línea arancelaria (SA 2007)	**Designación**	**Derecho consolidado en la fecha de adhesión**	**Derecho consolidado final**	**Demás derechos y cargas**	**Línea arancelaria (SA 2017)**	**NMF**	**Derecho preferencial para los PMA**
1207	Other oil seeds and oleaginous fruits, whether or not broken:						
120720	- cotton seeds:						
1207201000	-- for sowing	5%					
1207209000	-- other	5%					
					1207210000[1]	5%	0%
					1207290000[2]	5%	0%
1404	Vegetable products not elsewhere specified or included:						
1404200000	- cotton linters	5%			1404200000	5%	0%
1512	Sunflower-seed, safflower or cotton-seed oil and fractions thereof, whether or not refined, but not chemically modified - Cotton-seed oil and its fractions						
151221	-- crude oil, whether or not gossypol has been removed:						
1512211000	--- for technical or industrial uses other than the manufacture of foodstuffs for human consumption	15%	10%		1512211000	10%	0%
1512219000	--- other	15%	10%		1512219000	10%	0%
151229	-- other:						
1512291000	--- for technical or industrial uses other than the manufacture of foodstuffs for human consumption	15%	13%		1512291000	13%	0%
1512299000	--- Other	15%	13%		1512299000	13%	0%
1521	Vegetable waxes (other than triglycerides), beeswax, other insect waxes and spermaceti, whether or not refined or coloured:						
1521100000	- Vegetable waxes	15%	12%		1521100000	12%	12%
2306	Oil-cake and other solid residues, whether or not ground or in the form of pellets, resulting from the extraction of vegetable fats or oils, other than those of heading 23.04 or 23.05						
2306100000	- of cotton seeds	5%			2306100000	5%	0%
2936	Provitamins and vitamins, natural or reproduced by synthesis (including natural concentrates), derivatives thereof used primarily as vitamins, and intermixtures of the foregoing, whether or not in any solvent - Vitamins and their derivatives, unmixed						

DERECHOS CONSOLIDADOS					DERECHOS APLICADOS (Año 2020)		
Línea arancelaria (SA 2007)	**Designación**	**Derecho consolidado en la fecha de adhesión**	**Derecho consolidado final**	**Demás derechos y cargas**	**Línea arancelaria (SA 2017)**	**NMF**	**Derecho preferencial para los PMA**
2936240000	--- D- or DL-Pantothenic acid (Vitamin B3 or Vitamin B5) and its derivatives	5%			2936240000	5%	0%
2936280000	-- vitamin E and its derivatives	5%	3%		2936280000	3%	0%

1 Seed.
2 Other.

Hong Kong, China

DERECHOS CONSOLIDADOS				DERECHOS APLICADOS (Año 2020)		
Línea arancelaria (SA 2007)	Designación	Derecho consolidado	Demás derechos y cargas	Línea arancelaria (SA 2017)	NMF	Derecho preferencial para los PMA
1207	Other oil seeds and oleaginous fruits, whether or not broken:					
12072000	- Cotton seeds	0%				
				12072100[1]	0%	
				12072900[2]	0%	
1404	Vegetable products not elsewhere specified or included:					
14042000	- Cotton linters	0%		14042000	0%	
1512	Sunflower-seed, safflower or cotton-seed oil and fractions thereof, whether or not refined, but not chemically modified - Cotton-seed oil and its fractions					
15122100	-- Crude oil, whether or not gossypol has been removed	0%		15122100[3]	0%	
15122900	-- Other	0%		15122900[4]	0%	
1521	Vegetable waxes (other than triglycerides), beeswax, other insect waxes and spermaceti, whether or not refined or coloured:					
15211000	- Vegetable waxes	0%		15211000[5]	0%	
2306	Oil-cake and other solid residues, whether or not ground or in the form of pellets, resulting from the extraction of vegetable fats or oils, other than those of heading 23.04 or 23.05					
23061000	- Of cotton seeds	0%		23061000[6]	0%	
2936	Provitamins and vitamins, natural or reproduced by synthesis (including natural concentrates), derivatives thereof used primarily as vitamins, and intermixtures of the foregoing, whether or not in any solvent - Vitamins and their derivatives, unmixed					
29362400	-- D- or DL-Pantothenic acid (Vitamin B3 or Vitamin B5) and its derivatives	Unbound		29362400[7]	0%	
29362800	-- Vitamin E and its derivatives	Unbound		29362800[8]	0%	

1 Cotton seeds, seed.
2 Cotton seeds, other than seed, whether or not broken.
3 Cotton-seed oil and its fractions, crude, whether or not gossypol has been removed, not chemically modified.
4 Cotton-seed oil and its fractions, refined but not chemically modified.
5 Vegetable waxes (other than triglycerides), whether or not refined or coloured.
6 Oil-cake and other solid residues, whether or not ground or in the form of pellets, resulting from the extraction of cotton seed fats or oils.
7 D- or Dl-pantothenic acid (vitamin b3 or vitamin b5) and its derivatives, unmixed.
8 Vitamin e and its derivatives, unmixed.

India

DERECHOS CONSOLIDADOS				DERECHOS APLICADOS (Año 2019)		
Línea arancelaria (SA 2007)	Designación	Derecho consolidado	Demás derechos y cargas	Línea arancelaria (SA 2017)	NMF	Derecho preferencial para los PMA
1207	Other oil seeds and oleaginous fruits, whether or not broken:					
12072000	- Cotton seeds	100%				
				12072100[1]	30%	
				12072900[2]	30%	
1404	Vegetable products not elsewhere specified or included:					
14042000	- Cotton linters	100%		14042000	30%	
1512	Sunflower-seed, safflower or cotton-seed oil and fractions thereof, whether or not refined, but not chemically modified - Cotton-seed oil and its fractions					
15122100	-- Crude oil, whether or not gossypol has been removed	300%		15122100	100%	
15122900	-- Other	300%				
				15122910[3]	100%	
				15122990[4]	100%	
1521	Vegetable waxes (other than triglycerides), beeswax, other insect waxes and spermaceti, whether or not refined or coloured:					
15211000	- Vegetable waxes	150%				
				15211011[5]	30%	
				15211019[6]	30%	
				15211090[7]	30%	
2306	Oil-cake and other solid residues, whether or not ground or in the form of pellets, resulting from the extraction of vegetable fats or oils, other than those of heading 23.04 or 23.05					
23061000	- Of cotton seeds	100%				
				23061010[8]	30%	
				23061020[9]	30%	
				23061030[10]	30%	
				23061040[11]	30%	
				23061090[12]	30%	
2936	Provitamins and vitamins, natural or reproduced by synthesis (including natural concentrates), derivatives thereof used primarily as vitamins, and intermixtures of the foregoing, whether or not in any solvent - Vitamins and their derivatives, unmixed					
29362400	-- D- or DL-Pantothenic acid (Vitamin B3 or Vitamin B5) and its derivatives	40%		29362400	10%	
29362800	-- Vitamin E and its derivatives	40%		29362800	10%	

1 Seed.
2 Other.
3 Edible grade.
4 Other.
5 Edible wax for waxing fresh fruits and vegetables.
6 Other.
7 Other.
8 Oil-cake and oil-cake meal, decorticated expeller variety.
9 Oil-cake and oil-cake meal, decorticated, solvent extract (defatted)variety.
10 Oil-cake and oil-cake meal, undecorticated, expeller variety.
11 Oil-cake and oil-cake meal, undecorticated, solvent extracted (defatted) variety.
12 Other.

Indonesia

DERECHOS CONSOLIDADOS				DERECHOS APLICADOS (Año 2018)		
Línea arancelaria (SA 2002)	**Designación**	**Derecho consolidado**	**Demás derechos y cargas**	**Línea arancelaria (SA 2017)**	**NMF**	**Derecho preferencial para los PMA**
1207	Other oil seeds and oleaginous fruits, whether or not broken:					
120720000	- Cotton seeds	40%				
				12072100[1]	5%	
				12072900[2]	5%	
1404	Vegetable products not elsewhere specified or included:					
140420000	- Cotton linters	40%		14042000	0%	
1512	Sunflower-seed, safflower or cotton-seed oil and fractions thereof, whether or not refined, but not chemically modified - Cotton-seed oil and its fractions					
151221000	-- Crude oil, whether or not gossypol has been removed	40%		15122100	5%	
151229000	-- Other	40%				
				15122910[3]	5%	
				15122990[4]	5%	
1521	Vegetable waxes (other than triglycerides), beeswax, other insect waxes and spermaceti, whether or not refined or coloured:					
152110000	- Vegetable waxes	40%		15211000[5]	5%	
2306	Oil-cake and other solid residues, whether or not ground or in the form of pellets, resulting from the extraction of vegetable fats or oils, other than those of heading 23.04 or 23.05					
230610000	- Of cotton seeds	40%		23061000	5%	
2936	Provitamins and vitamins, natural or reproduced by synthesis (including natural concentrates), derivatives thereof used primarily as vitamins, and intermixtures of the foregoing, whether or not in any solvent - Vitamins and their derivatives, unmixed					
293624000	-- D- or DL-Pantothenic acid (Vitamin B3 or Vitamin B5) and its derivatives	30%		29362400	0%	
293628000	-- Vitamin E and its derivatives	30%		29362800	0%	

1 Seed.
2 Other.
3 Fractions of unrefined cotton-seed oil.
4 Fractions of refined cotton seed oil, other than unrefined.
5 Vegetable waxes, whether or not refined or coloured.

Islandia

DERECHOS CONSOLIDADOS				DERECHOS APLICADOS (Año 2018)		
Línea arancelaria (SA 2002)	Designación	Derecho consolidado	Demás derechos y cargas	Línea arancelaria (SA 2017)	NMF	Derecho preferencial para los PMA
1207	Other oil seeds and oleaginous fruits, whether or not broken:					
12072000	- Cotton seeds					
1207200001	-- For feed purposes	175%				
1207200002	-- Other	0%				
				12072100[1]	0%	0%
				12072900[2]	0%	0%
1404	Vegetable products not elsewhere specified or included:					
14042000	- Cotton linters	0%		14042000	0%	0%
1512	Sunflower-seed, safflower or cotton-seed oil and fractions thereof, whether or not refined, but not chemically modified - Cotton-seed oil and its fractions					
15122101	--- For food preparations	107%		15122101	0%	0%
15122109	--- Other	107%		15122109	0%	0%
15122901	--- For food preparations	107%		15122901	0%	0%
15122909	--- Other	107%		15122909	0%	0%
1521	Vegetable waxes (other than triglycerides), beeswax, other insect waxes and spermaceti, whether or not refined or coloured:					
15211000	- Vegetable waxes	107%		15211000	0%	0%
2306	Oil-cake and other solid residues, whether or not ground or in the form of pellets, resulting from the extraction of vegetable fats or oils, other than those of heading 23.04 or 23.05					
23061000	- Of cotton seeds			23061000	55%	55%
2306100001	-- For feed purposes	175%				
2306100002	-- Other	0%				
2936	Provitamins and vitamins, natural or reproduced by synthesis (including natural concentrates), derivatives thereof used primarily as vitamins, and intermixtures of the foregoing, whether or not in any solvent - Vitamins and their derivatives, unmixed					
29362400	-- D- or DL-Pantothenic acid (Vitamin B3 or Vitamin B5) and its derivatives	0%		29362400	0%	0%
29362800	-- Vitamin E and its derivatives	0%		29362800	0%	0%

1 Seed.
2 Other.

Japón

DERECHOS CONSOLIDADOS				DERECHOS APLICADOS (Año 2019)		
Línea arancelaria (SA 2002)	Designación	Derecho consolidado	Demás derechos y cargas	Línea arancelaria (SA 2017)	NMF	Derecho preferencial para los PMA
1207	Other oil seeds and oleaginous fruits, whether or not broken:					
120720	- Cotton seeds	0%				
				120721000[1]	0%	0%
				120729000[2]	0%	0%
1404	Vegetable products not elsewhere specified or included:					
140420	- Cotton linters	0%		140420000	0%	0%
1512	Sunflower-seed, safflower or cotton-seed oil and fractions thereof, whether or not refined, but not chemically modified - Cotton-seed oil and its fractions					
151221	-- Crude oil, whether or not gossypol has been removed					
15122101	--- Used for the manufacture of canned fish or shellfish for export	0%		151221010	0%	0%
15122102	--- Other	8,5 JPY/kg		151221090	8,5 JPY/kg	0%
151229	-- Other					
15122901	--- Used for the manufacture of canned fish or shellfish for export	0%		151229010	0%	0%
15122902	--- Other	8,5 JPY/kg		151229090	8,5 JPY/kg	0%
1521	Vegetable waxes (other than triglycerides), beeswax, other insect waxes and spermaceti, whether or not refined or coloured:					
152110	- Vegetable waxes					
15211001	-- Carnauba wax	0%		152110010	0%	0%
15211002	-- Other	0%		152110090	0%	0%
2306	Oil-cake and other solid residues, whether or not ground or in the form of pellets, resulting from the extraction of vegetable fats or oils, other than those of heading 23.04 or 23.05					
230610	- Of cotton seeds	0%		230610000	0%	0%
2936	Provitamins and vitamins, natural or reproduced by synthesis (including natural concentrates), derivatives thereof used primarily as vitamins, and intermixtures of the foregoing, whether or not in any solvent - Vitamins and their derivatives, unmixed					
293624	-- D- or DL-Pantothenic acid (Vitamin B3 or Vitamin B5) and its derivatives	0%		293624000	0%	0%
293628	-- Vitamin E and its derivatives	0%		293628000	0%	0%

1 Seed.
2 Other.

Kenya

DERECHOS CONSOLIDADOS				DERECHOS APLICADOS (Año 2019)		
Línea arancelaria (SA 2012)	**Designación**	**Derecho consolidado**	**Demás derechos y cargas**	**Línea arancelaria (SA 2017)**	**NMF**	**Derecho preferencial para los PMA**
1207	Other oil seeds and oleaginous fruits, whether or not broken:					
12072100	-- Seed	100%		12072100	10%	
12072900	-- Other	100%		12072900	10%	
1404	Vegetable products not elsewhere specified or included:					
14042000	- Cotton linters	100%		14042000	10%	
1512	Sunflower-seed, safflower or cotton-seed oil and fractions thereof, whether or not refined, but not chemically modified - Cotton-seed oil and its fractions					
15122100	-- Crude oil, whether or not gossypol has been removed	100%		15122100	10%	
15122900	-- Other	100%		15122900	25%	
1521	Vegetable waxes (other than triglycerides), beeswax, other insect waxes and spermaceti, whether or not refined or coloured:					
15211000	- Vegetable waxes	100%		15211000	10%	
2306	Oil-cake and other solid residues, whether or not ground or in the form of pellets, resulting from the extraction of vegetable fats or oils, other than those of heading 23.04 or 23.05					
23061000	- Of cotton seeds	100%		23061000	10%	
2936	Provitamins and vitamins, natural or reproduced by synthesis (including natural concentrates), derivatives thereof used primarily as vitamins, and intermixtures of the foregoing, whether or not in any solvent - Vitamins and their derivatives, unmixed					
29362400	-- D- or DL-Pantothenic acid (Vitamin B3 or Vitamin B5) and its derivatives	Unbound		29362400	0%	
29362800	-- Vitamin E and its derivatives	Unbound		29362800	0%	

Malasia

DERECHOS CONSOLIDADOS				DERECHOS APLICADOS (Año 2020)		
Línea arancelaria (SA 2002)	**Designación**	**Derecho consolidado**	**Demás derechos y cargas**	**Línea arancelaria (SA 2017)**	**NMF**	**Derecho preferencial para los PMA**
1207	Other oil seeds and oleaginous fruits, whether or not broken:					
120720000	- Cotton seeds	5%				
				120721000[1]	0%	
				120729000[2]	0%	
1404	Vegetable products not elsewhere specified or included:					
140420000	- Cotton linters	2%		140420000	0%	
1512	Sunflower-seed, safflower or cotton-seed oil and fractions thereof, whether or not refined, but not chemically modified - Cotton-seed oil and its fractions					
151221000	-- Crude oil, whether or not gossypol has been removed	5%		151221000	0%	
151229000	-- Other	5%		151229000		
				151229100[3]	0%	
				151229900[4]	0%	
1521	Vegetable waxes (other than triglycerides), beeswax, other insect waxes and spermaceti, whether or not refined or coloured:					
152110000	- Vegetable waxes	5%		152110000	0%	
2306	Oil-cake and other solid residues, whether or not ground or in the form of pellets, resulting from the extraction of vegetable fats or oils, other than those of heading 23.04 or 23.05					
230610000	- Of cotton seeds	10%		230610000	0%	
2936	Provitamins and vitamins, natural or reproduced by synthesis (including natural concentrates), derivatives thereof used primarily as vitamins, and intermixtures of the foregoing, whether or not in any solvent - Vitamins and their derivatives, unmixed					
293624000	-- D- or DL-Pantothenic acid (Vitamin B3 or Vitamin B5) and its derivatives	5%		293624000	0%	
293628000	-- Vitamin E and its derivatives	5%		293628000	0%	

1 Seed.
2 Other.
3 Fractions of unrefined cotton-seed oil.
4 Other.

Marruecos

DERECHOS CONSOLIDADOS				DERECHOS APLICADOS (Año 2020)		
Línea arancelaria (SA 2002)	Designación	Derecho consolidado	Demás derechos y cargas	Línea arancelaria (SA 2017)	NMF	Derecho preferencial para los PMA
1207	Autres graines et fruits oléagineux, même concassés - Graines de coton					
1207201000	Même concassées, de semence	34%	15%			
1207209000	Même concassées, autres	127%	15%			
				1207210000[1]	2,5%	2,5%
				1207290000[2]	2,5%	2,5%
1404	Produits végétaux non dénommés ni compris ailleurs					
140420	- Linters de coton					
1404200010	--- bruts	34%	15%	1404200010	2,5%	2,5%
1404200091	---- en masse	34%	15%	1404200091	2,5%	2,5%
1404200099	---- autres (en plaques, feuilles etc. …)	34%	15%	1404200099	2,5%	2,5%
1512	Huiles de tournesol, de carthame ou de coton et leurs fractions, même raffinées, mais non chimiquement modifiées - Huile de coton et ses fractions					
151221	-- Huile brute, même dépourvue de gossypol			1512210000	2,5%	2,5%
151221000001	--- destinée à des usages techniques ou industriels autres que la fabrication de produits alimentaires	34%	15%			
151221000002	--- autres	215%	15%			
151229	-- Autres			1512290000	25%	25%
151229000001	--- non durcies ni solidifiées: (---- destinées à des usages techniques ou industriels autres que la fabrication de produits alimentaires)	34%	15%			
151229000002	--- non durcies ni solidifiées: (---- autres, en emballages d'une contenance inférieure ou égale à 20 kgs net de produits)	236%	15%			
151229000003	--- non durcies ni solidifiées: (---- autres)	236%	15%			
151229000004	--- autres: (---- en emballages immédiats d'un contenu net inférieur ou égal à 20 kgs)	236%	15%			
151229000005	--- autres: (---- autres, destinées à la fabrication de produits alimentaires et présentées sous des emballages contenant plus de 20 kgs net de produits)	236%	15%			
151229000006	--- autres: (---- autres)	34%	15%			
1521	Cires végétales (autres que les triglycérides), cires d'abeilles ou d'autres insectes et spermaceti, même raffinés ou colorés					
152110	- Cires végétales					
1521100010	--- brutes	34%	15%	1521100010	10%	10%
1521100090	--- autres	34%	15%	1521100090	10%	10%
2306	Tourteaux et autres résidus solides, même broyés ou agglomérés sous forme de pellets, de l'extraction de graisses ou huiles végétales, autres que ceux des n° 23.04 ou 23.05.					
2306100	- De graines de coton					
2306100010	--- farines	55%	15%	2306100010	2,5%	2,5%
2306100090	--- autres	55%	15%	2306100090	2,5%	2,5%

DERECHOS CONSOLIDADOS				DERECHOS APLICADOS (Año 2020)		
Línea arancelaria (SA 2002)	**Designación**	**Derecho consolidado**	**Demás derechos y cargas**	**Línea arancelaria (SA 2017)**	**NMF**	**Derecho preferencial para los PMA**
2936	Provitamines et vitamines, naturelles ou reproduites par synthèse (y compris les concentrats naturels), ainsi que leurs dérivés utilisés principalement en tant que vitamines, mélangés ou non entre eux, même en solutions quelconques - Vitamines et leurs dérivés, non mélangés					
293624	-- Acide D ou DL pantothénique (vitamine B3 ou vitamine B5) et ses dérivés					
2936240010	--- vitamine B3	40%	15%	2936240010	2,5%	2,5%
2936240090	--- autres	40%	15%	2936240090	2,5%	2,5%
2936280000	-- Vitamine E et ses dérivés	40%	15%	2936280000	2,5%	2,5%

1 De semence.
2 Autres.

Mauricio

DERECHOS CONSOLIDADOS				DERECHOS APLICADOS (Año 2020)		
Línea arancelaria (SA 2012)	Designación	Derecho consolidado	Demás derechos y cargas	Línea arancelaria (SA 2017)	NMF	Derecho preferencial para los PMA
1207	Other oil seeds and oleaginous fruits, whether or not broken:					
12072100	-- Seed	122%	17%	12072100	0%	
12072900	-- Other	122%	17%	12072900	0%	
1404	Vegetable products not elsewhere specified or included:					
14042000	- Cotton linters	122%	17%	14042000	0%	
1512	Sunflower-seed, safflower or cotton-seed oil and fractions thereof, whether or not refined, but not chemically modified - Cotton-seed oil and its fractions					
15122100	-- Crude oil, whether or not gossypol has been removed	122%	17%	15122100	0%	
15122900	-- Other	122%	17%	15122900	10 %	
1521	Vegetable waxes (other than triglycerides), beeswax, other insect waxes and spermaceti, whether or not refined or coloured:					
15211000	- Vegetable waxes	122%	17%	15211000	0%	
2306	Oil-cake and other solid residues, whether or not ground or in the form of pellets, resulting from the extraction of vegetable fats or oils, other than those of heading 23.04 or 23.05					
23061000	-Of cotton seeds	122%	17%	23061000	0%	
2936	Provitamins and vitamins, natural or reproduced by synthesis (including natural concentrates), derivatives thereof used primarily as vitamins, and intermixtures of the foregoing, whether or not in any solvent - Vitamins and their derivatives, unmixed					
29362400	-- D- or DL-Pantothenic acid (Vitamin B3 or Vitamin B5) and its derivatives	Unbound		29362400	0%	
29362800	-- Vitamin E and its derivatives	Unbound		29362800	0%	

México

DERECHOS CONSOLIDADOS				DERECHOS APLICADOS (Año 2020)		
Línea arancelaria (SA 2007)	**Designación**	**Derecho consolidado**	**Demás derechos y cargas**	**Línea arancelaria (SA 2012)**	**NMF**	**Derecho preferencial para los PMA**
1207	Las demás semillas y frutos oleaginosos, incluso quebrantados					
120720	Semilla de algodón	45%				
				12072101[1]	0%	
				12072999[2]	0%	
1404	Productos vegetales no expresados ni comprendidos en otra parte					
140420	Línteres de algodón	45%		14042001	10 %	
1512	Aceites de girasol, cártamo o algodón, y sus fracciones, incluso refinados, pero sin modificar químicamente - Aceite de algodón y sus fracciones:					
151221	Aceite en bruto, incluso sin gosipol	45%		15122101	0%	
151229	Demás	45%		15122999	0%	
1521	Ceras vegetales (excepto los triglicéridos), cera de abejas o de otros insectos y esperma de ballena o de otros cetáceos (espermaceti), incluso refinadas o coloreadas					
152110	Ceras vegetales					
15211001	Carnauba	45%		15211001	0%	
15211099	Demás	36%		15211099	10 %	
2306	Tortas y demás residuos sólidos de la extracción de grasas o aceites vegetales, incluso molidos o en "pellets", excepto los de las partidas 23.04 o 23.05					
230610	De semillas de algodón	22,5%		23061001	15 %	
2936	Provitaminas y vitaminas, naturales o reproducidas por síntesis (incluidos los concentrados naturales) y sus derivados utilizados principalmente como vitaminas, mezclados o no entre sí o en disoluciones de cualquier clase - Vitaminas y sus derivados, sin mezclar					
293624	Ácido D- o DL-pantoténico (vitamina B3 o vitamina B5) y sus derivados	35%				
				29362401[3]	0%	
				29362402[4]	0%	
				29362499[5]	0%	
293628	Vitamina E y sus derivados	35%				
				29362802[6]	0%	
				29362899[7]	0%	

1 Para siembra.
2 Las demás.
3 Alcohol pantotenílico o sus éteres.
4 Pantotenato de calico.
5 Los demás.
6 Vitamina E y sus derivados, en concentración mayor al 96%, en aceite.
7 Los demás.

Noruega

DERECHOS CONSOLIDADOS				DERECHOS APLICADOS (Año 2020)		
Línea arancelaria (SA 2007)	Designación	Derecho consolidado	Demás derechos y cargas	Línea arancelaria (SA 2017)	NMF	Derecho preferencial para los PMA
1207	Other oil seeds and oleaginous fruits, whether or not broken:					
120720	- Cotton seeds					
1207201	-- For feed purpose	268% or 3,41 NOK/kg whichever is the highest				
1207209	-- Other	0%				
				12072100[1]	0%	0%
				12072910[2]	3,41 NOK per kg	0%
				12072990[3]	0%	0%
1404	Vegetable products not elsewhere specified or included:					
1404200	- Cotton linters	0%		14042000	0%	0%
1512	Sunflower-seed, safflower or cotton-seed oil and fractions thereof, whether or not refined, but not chemically modified - Cotton-seed oil and its fractions					
1512211	--- For feed purpose	176% or 4,88 NOK/kg whichever is the highest		15122110	4,88 NOK per kg	0%
1512219	--- Other	0,05 NOK/kg		15122190	0%	0%
1512291	--- For feed purpose	176% or 4,88 NOK/kg whichever is the highest		15122911	4,88 NOK per kg	0%
1512292	---- Solid fractions	14,4%		15122920	14,4%	0%
1512299	---- Other	12,7%		15122999	12,7%	0%
1521	Vegetable waxes (other than triglycerides), beeswax, other insect waxes and spermaceti, whether or not refined or coloured:					
1521100	- Vegetable waxes	0%		15211000	0%	0%
2306	Oil-cake and other solid residues, whether or not ground or in the form of pellets, resulting from the extraction of vegetable fats or oils, other than those of heading 23.04 or 23.05					
230610	- Of cotton seeds					
2306101	-- For feed purposes	183% or 2,34 NOK/kg whichever is the highest		23061010	2,34 NOK per kg	0%
2306109	-- Other	0%		23061090	0%	0%
2936	Provitamins and vitamins, natural or reproduced by synthesis (including natural concentrates), derivatives thereof used primarily as vitamins, and intermixtures of the foregoing, whether or not in any solvent - Vitamins and their derivatives, unmixed					
293624	-- D- or DL-Pantothenic acid (Vitamin B3 or Vitamin B5) and its derivatives			29362400	0%	0%
293624001	--- Products of this subheading covered by the Pharma-agreement	0%				

DERECHOS CONSOLIDADOS				DERECHOS APLICADOS (Año 2020)		
Línea arancelaria (SA 2007)	**Designación**	**Derecho consolidado**	**Demás derechos y cargas**	**Línea arancelaria (SA 2017)**	**NMF**	**Derecho preferencial para los PMA**
293624002	--- Other	0%				
293628	-- Vitamin E and its derivatives			29362800	0%	0%
293628001	--- Products of this subheading covered by the Pharma-agreement	0%				
293628002	--- Other	0%				

1 Seed.
2 For feed purpose.
3 Other.

Nueva Zelandia

DERECHOS CONSOLIDADOS				DERECHOS APLICADOS (Año 2020)		
Línea arancelaria (SA 2007)	**Designación**	**Derecho consolidado**	**Demás derechos y cargas**	**Línea arancelaria (SA 2017)**	**NMF**	**Derecho preferencial para los PMA**
1207	Other oil seeds and oleaginous fruits, whether or not broken:					
12072000	- Cotton seeds	0%				
				12072100[1]	0%	0%
				12072900[2]	0%	0%
1404	Vegetable products not elsewhere specified or included:					
14042000	- Cotton linters	0%		14042000	0%	0%
1512	Sunflower-seed, safflower or cotton-seed oil and fractions thereof, whether or not refined, but not chemically modified - Cotton-seed oil and its fractions					
15122100	-- Crude oil, whether or not gossypol has been removed	0%		15122100	0%	0%
15122900	-- Other	0%		15122900	0%	0%
1521	Vegetable waxes (other than triglycerides), beeswax, other insect waxes and spermaceti, whether or not refined or coloured:					
15211000	- Vegetable waxes	0%		15211000	0%	0%
2306	Oil-cake and other solid residues, whether or not ground or in the form of pellets, resulting from the extraction of vegetable fats or oils, other than those of heading 23.04 or 23.05					
23061000	- Of cotton seeds	0%		23061000	0%	0%
2936	Provitamins and vitamins, natural or reproduced by synthesis (including natural concentrates), derivatives thereof used primarily as vitamins, and intermixtures of the foregoing, whether or not in any solvent - Vitamins and their derivatives, unmixed					
29362400	-- D- or DL-Pantothenic acid (Vitamin B3 or Vitamin B5) and its derivatives	0%		29362400	0%	0%
29362800	-- Vitamin E and its derivatives	0%		29362800	0%	0%

1 Seed.
2 Other.

Pakistán

DERECHOS CONSOLIDADOS				DERECHOS APLICADOS (Año 2018)		
Línea arancelaria (SA 2012)	Designación	Derecho consolidado	Demás derechos y cargas	Línea arancelaria (SA 2017)	NMF	Derecho preferencial para los PMA
1207	Other oil seeds and oleaginous fruits, whether or not broken:					
12072100	--Seeds	100%		12072100	3%	
12072900	--Other	100%		12072900	3%	
1404	Vegetable products not elsewhere specified or included:					
14042000	- Cotton linters	100%		14042000	16%	
1512	Sunflower-seed, safflower or cotton-seed oil and fractions thereof, whether or not refined, but not chemically modified - Cotton-seed oil and its fractions					
15122100	-- Crude oil, whether or not gossypol has been removed	100%		15122100	PKR 15.000/MT	
15122900	-- Other	100%		15122900	PKR 16.800/MT	
1521	Vegetable waxes (other than triglycerides), beeswax, other insect waxes and spermaceti, whether or not refined or coloured:					
15211000	- Vegetable waxes	100%		15211000	11%	
2306	Oil-cake and other solid residues, whether or not ground or in the form of pellets, resulting from the extraction of vegetable fats or oils, other than those of heading 23.04 or 23.05					
23061000	- Of cotton seeds	100%		23061000	11%	
2936	Provitamins and vitamins, natural or reproduced by synthesis (including natural concentrates), derivatives thereof used primarily as vitamins, and intermixtures of the foregoing, whether or not in any solvent - Vitamins and their derivatives, unmixed					
29362400	-- D- or DL-Pantothenic acid (Vitamin B3 or Vitamin B5) and its derivatives	50%		29362400	3%	
29362800	-- Vitamin E and its derivatives	50%		29362800	3%	

Perú

DERECHOS CONSOLIDADOS				DERECHOS APLICADOS (Año 2018)		
Línea arancelaria (SA 2012)	**Designación**	**Derecho consolidado**	**Demás derechos y cargas**	**Línea arancelaria (SA 2017)**	**NMF**	**Derecho preferencial para los PMA**
1207	Las demás semillas y frutos oleaginosos, incluso quebrantados					
1207200000	- Semillas de algodón:					
1207210000	-- Para siembra	30%		1207210000[1]	0%	
1207290000	-- Las demás	30%		1207290000[2]	0%	
1404	Productos vegetales no expresados ni comprendidos en otra parte					
1404200000	- Línteres de algodón	30%		1404200000	0%	
1512	Aceites de girasol, cártamo o algodón, y sus fracciones, incluso refinados, pero sin modificar químicamente - Aceite de algodón y sus fracciones:					
1512210000	-- Aceite en bruto, incluso sin gosipol	30%		1512210000	0%	
1512290000	-- Los demás	30%		1512290000	0%	
1521	Ceras vegetales (excepto los triglicéridos), cera de abejas o de otros insectos y esperma de ballena o de otros cetáceos (espermaceti), incluso refinadas o coloreadas					
1521100000	- Ceras vegetales	30%				
				1521101000[3]	0%	
				1521102000[4]	0%	
				1521109000[5]	0%	
2306	Tortas y demás residuos sólidos de la extracción de grasas o aceites vegetales, incluso molidos o en "pellets", excepto los de las partidas 23.04 o 23.05					
2306100000	- De semillas de algodón	30%		2306100000	0%	
2936	Provitaminas y vitaminas, naturales o reproducidas por síntesis (incluidos los concentrados naturales) y sus derivados utilizados principalmente como vitaminas, mezclados o no entre sí o en disoluciones de cualquier clase - Vitaminas y sus derivados, sin mezclar					
2936240000	-- Ácido D- o DL-pantoténico (vitamina B3 o vitamina B5) y sus derivados	30%		2936240000	0%	
2936280000	-- Vitamina E y sus derivados	30%		2936280000	0%	

1 Para siembra.
2 Las demás.
3 Cera de carnauba.
4 Cera de candelilla.
5 Las demás.

Sudáfrica

DERECHOS CONSOLIDADOS				DERECHOS APLICADOS (Año 2020)		
Línea arancelaria (SA 2012)	**Designación**	**Derecho consolidado**	**Demás derechos y cargas**	**Línea arancelaria (SA 2017)**	**NMF**	**Derecho preferencial para los PMA**
1207	Other oil seeds and oleaginous fruits, whether or not broken:					
12072100	-- Seeds	47%		12072100	9,4%	
12072900	-- Other	47%		12072900	9,4%	
1404	Vegetable products not elsewhere specified or included:					
14042010	-- Unprocessed	51%		14042010	0%	
14042090	-- Other	51%		14042090	15%	
1512	Sunflower-seed, safflower or cotton-seed oil and fractions thereof, whether or not refined, but not chemically modified - Cotton-seed oil and its fractions					
15122100	-- Crude oil, whether or not gossypol has been removed	61%				
				15122110[1]	10%	
				15122190[2]	10%	
15122900	-- Other	61%				
				15122910[3]	10%	
				15122990[4]	10%	
1521	Vegetable waxes (other than triglycerides), beeswax, other insect waxes and spermaceti, whether or not refined or coloured:					
152110	- Vegetable waxes					
15211010	-- Carnauba wax	0%		15211010	0%	
15211090	-- Other	12%		15211090	10%	
2306	Oil-cake and other solid residues, whether or not ground or in the form of pellets, resulting from the extraction of vegetable fats or oils, other than those of heading 23.04 or 23.05					
23061000	- Of cotton seeds	33%		23061000	6,6%	
2936	Provitamins and vitamins, natural or reproduced by synthesis (including natural concentrates), derivatives thereof used primarily as vitamins, and intermixtures of the foregoing, whether or not in any solvent - Vitamins and their derivatives, unmixed					
29362400	-- D- or DL-Pantothenic acid (Vitamin B3 or Vitamin B5) and its derivatives	10%		29362400	0%	
29362800	-- Vitamin E and its derivatives	10%		29362800	0%	

1 Marketed and supplied for use in the process of cooking food.
2 Other.
3 Marketed and supplied for use in the process of cooking food.
4 Other.

Suiza

DERECHOS CONSOLIDADOS				DERECHOS APLICADOS (Año 2020)		
Línea arancelaria (SA 2007)	Designación	Derecho consolidado	Demás derechos y cargas	Línea arancelaria (SA 2017)	NMF	Derecho preferencial para los PMA
1207	Autres graines et fruits oléagineux, même concassés - Graines de coton					
				12072100[1]	0,1 CHF/100 kg brut	0%
12072010	--- pour l'alimentation des animaux, autres que celles pour la fabrication d'huile	43,00 CHF/ 100 kg brut		12072910	3,7 CHF/100 kg brut	0%
12072021	---- pour l'alimentation des animaux	43,00 CHF/ 100 kg brut		12072921	0,1 CHF/100 kg brut	0%
12072023	---- par extraction	58,00 CHF/ 100 kg brut		12072923	28,65 CHF/100 kg brut	0%
12072024	---- par pressage	58,00 CHF/ 100 kg brut		12072924	21,5 CHF/100 kg brut	0%
12072026	---- par extraction	58,00 CHF/ 100 kg brut		12072926	0,1 CHF/100 kg brut	0%
12072027	---- par pressage	58,00 CHF/ 100 kg brut		12072927	0,1 CHF/100 kg brut	0%
12072091	---- pour l'alimentation humaine	58,00 CHF/ 100 kg brut		12072991	0,1 CHF/100 kg brut	0%
12072099	---- autres	58,00 CHF/ 100 kg brut		12072999	0,1 CHF/100 kg brut	0%
1404	Produits végétaux non dénommés ni compris ailleurs					
140420	- Linters de coton					
14042010	--- bruts	0%		14042010	0%	0%
14042090	--- autres	5,00 CHF/ 100 kg brut		14042090	5 CHF/100 kg brut	0%
1512	Huiles de tournesol, de carthame ou de coton et leurs fractions, même raffinées, mais non chimiquement modifiées - Huile de coton et ses fractions					
151221	-- Huile brute, même dépourvue de gossypol					
15122110	--- pour l'alimentation des animaux	79,00 CHF/ 100 kg brut		15122110	0%	0%
15122190	--- autres	159,00 CHF/ 100 kg brut		15122190	127,2 CHF/ 100 kg brut	0%
151229	-- Autres					
15122910	--- pour l'alimentation des animaux	81,00 CHF/ 100 kg brut		15122910	0%	0%
15122991	---- en citernes ou fûts métalliques	184,00 CHF/ 100 kg brut		15122991	138,25 CHF/ 100 kg brut	0%
15122999	---- autres	184,00 CHF/ 100 kg brut		15122999	149,1 CHF/ 100 kg brut	0%
1521	Cires végétales (autres que les triglycérides), cires d'abeilles ou d'autres insectes et spermaceti, même raffinés ou colorés					
152110	- Cires végétales					
15211010	--- cire de carnauba	0%		15211010	0%	0%

DERECHOS CONSOLIDADOS				DERECHOS APLICADOS (Año 2020)		
Línea arancelaria (SA 2007)	**Designación**	**Derecho consolidado**	**Demás derechos y cargas**	**Línea arancelaria (SA 2017)**	**NMF**	**Derecho preferencial para los PMA**
15211091	---- non travaillés	0%		15211091	0%	0%
15211092	---- travaillés (blanchis, colorés, etc.)	0%		15211092	0%	0%
2306	Tourteaux et autres résidus solides, même broyés ou agglomérés sous forme de pellets, de l'extraction de graisses ou huiles végétales, autres que ceux des n° 23.04 ou 23.05.					
230610	- De graines de coton					
23061010	--- pour l'alimentation des animaux	39,00 CHF/ 100 kg brut		23061010	0%	0%
23061090	--- autres	0%		23061090	0%	0%
2936	Provitamines et vitamines, naturelles ou reproduites par synthèse (y compris les concentrats naturels), ainsi que leurs dérivés utilisés principalement en tant que vitamines, mélangés ou non entre eux, même en solutions quelconques - Vitamines et leurs dérivés, non mélangés					
29362400	-- acide D- ou DL-pantothénique (vitamine B3 ou vitamine B5) et ses dérivés	0%		29362400	0%	0%
29362800	-- vitamine E et ses dérivés	0%		29362800	0%	0%

1 De semence.

Tailandia

DERECHOS CONSOLIDADOS				DERECHOS APLICADOS (Año 2020)		
Línea arancelaria (SA 2002)	Designación	Derecho consolidado	Demás derechos y cargas	Línea arancelaria (SA 2017)	NMF	Derecho preferencial para los PMA
1207	Other oil seeds and oleaginous fruits, whether or not broken:					
120720	- Cotton seeds	30%				
				12072100[1]	10%	0%
				12072900[2]	20%	0%
1404	Vegetable products not elsewhere specified or included:					
140420	- Cotton linters	4.5%		14042000	3%	0%
1512	Sunflower-seed, safflower or cotton-seed oil and fractions thereof, whether or not refined, but not chemically modified - Cotton-seed oil and its fractions					
151221	-- Crude oil, whether or not gossypol has been removed	27%, 0.77 THB/Lt		15122100	27% or 0.75 THB/Litre whichever is higher	27% or 5.00 THB/litre whichever is higher
151229	-- Other					
1512291	--- Edible	27%, 5 THB/Lt		15122910[3]	27% or 0.75 THB/Litre whichever is higher	27% or 5.00 THB/litre whichever is higher
1512299	--- Other	27%, 0.77 THB/Lt		15122990	27% or 5.00 THB/litre whichever is higher	27% or 5.00 THB/litre whichever is higher
1521	Vegetable waxes (other than triglycerides), beeswax, other insect waxes and spermaceti, whether or not refined or coloured:					
152110	- Vegetable waxes	27%, 1.26 THB/Kg		15211000	5% or 0.25 THB/KG whichever is higher	0%
2306	Oil-cake and other solid residues, whether or not ground or in the form of pellets, resulting from the extraction of vegetable fats or oils, other than those of heading 23.04 or 23.05					
230610	- Of cotton seeds	9%		23061000	9%	0%
2936	Provitamins and vitamins, natural or reproduced by synthesis (including natural concentrates), derivatives thereof used primarily as vitamins, and intermixtures of the foregoing, whether or not in any solvent - Vitamins and their derivatives, unmixed					
293624	-- D- or DL-Pantothenic acid (Vitamin B3 or Vitamin B5) and its derivatives	30%		29362400	0%	0%
293628	-- Vitamin E and its derivatives	30%		29362800	0%	0%

1 Seed.
2 Other.
3 Fractions of unrefined cotton-seed oil.

Taipei Chino

DERECHOS CONSOLIDADOS				DERECHOS APLICADOS (Año 2020)		
Línea arancelaria (SA 2012)	Designación	Derecho consolidado	Demás derechos y cargas	Línea arancelaria (SA 2017)	NMF	Derecho preferencial para los PMA
1207	Other oil seeds and oleaginous fruits, whether or not broken:					
12072000	- Cotton seeds					
-12072100	Seed of cotton seeds	0%		12072100	0%	0%
-12072900	Other cotton seeds	0%		12072900	0%	0%
1404	Vegetable products not elsewhere specified or included:					
14042000	- Cotton linters	0%		14042000	0%	0%
1512	Sunflower-seed, safflower or cotton-seed oil and fractions thereof, whether or not refined, but not chemically modified - Cotton-seed oil and its fractions					
15122100	-- Crude oil, whether or not gossypol has been removed	0%		15122100	0%	0%
15122900	-- Refined cotton-seed oil and its fractions	0%		15122900	0%	0%
1521	Vegetable waxes (other than triglycerides), beeswax, other insect waxes and spermaceti, whether or not refined or coloured:					
15211000	- Vegetable waxes, whether or not refined or coloured	2,5%		15211000	2,5 %	2,5%
2306	Oil-cake and other solid residues, whether or not ground or in the form of pellets, resulting from the extraction of vegetable fats or oils, other than those of heading 23.04 or 23.05					
23061000	- Oil-cake and solid residues of cotton seeds	0%		23061000	0%	0%
2936	Provitamins and vitamins, natural or reproduced by synthesis (including natural concentrates), derivatives thereof used primarily as vitamins, and intermixtures of the foregoing, whether or not in any solvent - Vitamins and their derivatives, unmixed					
29362400	-- D- or DL-Pantothenic acid (Vitamin B3 or Vitamin B5) and its derivatives	0%		29362400	0%	0%
29362800	-- Vitamin E and its derivatives	0%		29362800	0%	0%

Turquía

DERECHOS CONSOLIDADOS				DERECHOS APLICADOS (Año 2019)		
Línea arancelaria (SA 2007)	**Designación**	**Derecho consolidado**	**Demás derechos y cargas**	**Línea arancelaria (SA 2017)**	**NMF**	**Derecho preferencial para los PMA**
1207	Other oil seeds and oleaginous fruits, whether or not broken: -Cotton seeds					
1207201000	-- For sowing	23,4%	- Municipality share: 15% of customs duty, - Transportation infrastructure fee: 3% (in case of road, rail or air Transport) or 4% (in case of maritime transport) of the sum of CIF value, customs duty and other charges mentioned above.			
1207209000	-- Other	23,4%	- Municipality share: 15% of customs duty, - Transportation infrastructure fee: 3% (in case of road, rail or air Transport) or 4% (in case of maritime transport) of the sum of CIF value, customs duty and other charges mentioned above.			
				120721000000[1]	n.a.	4%
				120729000000[2]	10%	10%
1404	Vegetable products not elsewhere specified or included:					
1404200000	- Cotton linters	5%	- Municipality share: 15% of customs duty, - Transportation infrastructure fee: 3% (in case of road, rail or air Transport) or 4% (in case of maritime transport) of the sum of CIF value, customs duty and other charges mentioned above.	140420000000	0%	0%
1512	Sunflower-seed, safflower or cotton-seed oil and fractions thereof, whether or not refined, but not chemically modified - Cotton-seed oil and its fractions					
1512211000	--- For technical or industrial uses other than the manufacture of foodstuffs for human consumption	19,5%	- Municipality share: 15% of customs duty, - Transportation infrastructure fee: 3% (in case of road, rail or air Transport) or 4% (in case of maritime transport) of the sum of CIF value, customs duty and other charges mentioned above.	151221100000	10%	10%

DERECHOS CONSOLIDADOS				DERECHOS APLICADOS (Año 2019)		
Línea arancelaria (SA 2007)	**Designación**	**Derecho consolidado**	**Demás derechos y cargas**	**Línea arancelaria (SA 2017)**	**NMF**	**Derecho preferencial para los PMA**
1512219000	--- Other	31,2%	- Municipality share: 15% of customs duty, - Transportation infrastructure fee: 3% (in case of road, rail or air Transport) or 4% (in case of maritime transport) of the sum of CIF value, customs duty and other charges mentioned above.	151221900000	31,2 %	31,2%
1512291000	--- For technical or industrial uses other than the manufacture of foodstuffs for human consumption	19,5%	- Municipality share: 15% of customs duty, - Transportation infrastructure fee: 3% (in case of road, rail or air Transport) or 4% (in case of maritime transport) of the sum of CIF value, customs duty and other charges mentioned above.	151229100000	19,5 %	19,5%
1512299000	--- Other	31,2%	- Municipality share: 15% of customs duty, - Transportation infrastructure fee: 3% (in case of road, rail or air Transport) or 4% (in case of maritime transport) of the sum of CIF value, customs duty and other charges mentioned above.	151229900000	31,2 %	31,2%
1521	Vegetable waxes (other than triglycerides), beeswax, other insect waxes and spermaceti, whether or not refined or coloured:					
1521100010	-- Vegetable waxes, crude	9%	- Municipality share: 15% of customs duty, - Transportation infrastructure fee: 3% (in case of road, rail or air Transport) or 4% (in case of maritime transport) of the sum of CIF value, customs duty and other charges mentioned above.	152110001000	0%	0%
1521100090	-- Other	10,6%	- Municipality share: 15% of customs duty, - Transportation infrastructure fee: 3% (in case of road, rail or air Transport) or 4% (in case of maritime transport) of the sum of CIF value, customs duty and other charges mentioned above.	152110009000	0%	0%

DERECHOS CONSOLIDADOS				DERECHOS APLICADOS (Año 2019)		
Línea arancelaria (SA 2007)	**Designación**	**Derecho consolidado**	**Demás derechos y cargas**	**Línea arancelaria (SA 2017)**	**NMF**	**Derecho preferencial para los PMA**
2306	Oil-cake and other solid residues, whether or not ground or in the form of pellets, resulting from the extraction of vegetable fats or oils, other than those of heading 23.04 or 23.05					
2306100000	- Of cotton seeds	13,5%	- Municipality share: 15% of customs duty, - Transportation infrastructure fee: 3% (in case of road, rail or air Transport) or 4% (in case of maritime transport) of the sum of CIF value, customs duty and other charges mentioned above.	230610000000	13,5 %	13,5%
2936	Provitamins and vitamins, natural or reproduced by synthesis (including natural concentrates), derivatives thereof used primarily as vitamins, and intermixtures of the foregoing, whether or not in any solvent - Vitamins and their derivatives, unmixed					
2936240000	-- D- or DL- Pantothenic acid (vitamin B3 or vitamin B5) and its derivatives	5%		2936240000	0%	0%
2936280000	-- Vitamin E and its derivatives	5%		2936280000	0%	0%

1 Seed.
2 Other.

Unión Europea[3]

DERECHOS CONSOLIDADOS				DERECHOS APLICADOS (Año 2020)		
Línea arancelaria (SA 2002)	Designación	Derecho consolidado	Demás derechos y cargas	Línea arancelaria (SA 2017)	NMF	Derecho preferencial para los PMA
1207	Other oil seeds and oleaginous fruits, whether or not broken:					
120720	- Cotton seeds:					
12072010	-- For sowing	0%				
12072090	-- Other	0%				
				12072100[1]	0%	0%
				12072900[2]	0%	0%
1404	Vegetable products not elsewhere specified or included:					
14042000	- Cotton linters	0%		14042000	0%	0%
1512	Sunflower-seed, safflower or cotton-seed oil and fractions thereof, whether or not refined, but not chemically modified - Cotton-seed oil and its fractions					
151221	-- Crude oil, whether or not gossypol has been removed:					
15122110	--- For technical or industrial uses other than the manufacture of foodstuffs for human consumption	3,2%		15122110	3,2%	0%
15122190	--- Other	6,4%		15122190	6,4%	0%
151229	-- Other:					
15122910	--- For technical or industrial uses other than the manufacture of foodstuffs for human consumption	5,1%		15122910	5,1%	0%
15122990	--- Other	9,6%		15122990	9,6%	0%
1521	Vegetable waxes (other than triglycerides), beeswax, other insect waxes and spermaceti, whether or not refined or coloured:					
152110	- Vegetable waxes:	0%		15211000	0%	0%
2306	Oil-cake and other solid residues, whether or not ground or in the form of pellets, resulting from the extraction of vegetable fats or oils, other than those of heading 23.04 or 23.05					
23061000	- Of cotton seeds	0%		23061000	0%	0%
2936	Provitamins and vitamins, natural or reproduced by synthesis (including natural concentrates), derivatives thereof used primarily as vitamins, and intermixtures of the foregoing, whether or not in any solvent - Vitamins and their derivatives, unmixed					
29362400	-- D- or DL-Pantothenic acid (Vitamin B3 or Vitamin B5) and its derivatives	0%		29362400	0%	0%
29362800	-- Vitamin E and its derivatives	0%		29362800	0%	0%

1 Seed.
2 Other.

[3] El Reino Unido se retiró de la Unión Europea el 1 de febrero de 2020. La Unión Europea y el Reino Unido han informado que durante el período transitorio, que finaliza el 31 de diciembre de 2020, el Derecho de la Unión Europea, salvo algunas excepciones muy concretas, sigue siendo aplicable al y en el Reino Unido. Durante ese período transitorio, los aranceles NMF aplicados y los aranceles preferenciales de la UE siguen siendo aplicables en el Reino Unido. Véanse los documentos WT/Let/1462 y WT/GC/206.

Viet Nam

DERECHOS CONSOLIDADOS				DERECHOS APLICADOS (Año 2018)		
Línea arancelaria (SA 2012)	**Designación**	**Derecho consolidado**	**Demás derechos y cargas**	**Línea arancelaria (SA 2017)**	**NMF**	**Derecho preferencial para los PMA**
1207	Other oil seeds and oleaginous fruits, whether or not broken:					
12072000	- Cotton seeds					
12072100	-- Seed	5%		1207210000	5%	
12072900	-- Other	5%		1207290000	5%	
1404	Vegetable products not elsewhere specified or included:					
14042000	- Cotton linters	5%		1404200000	5%	
1512	Sunflower-seed, safflower or cotton-seed oil and fractions thereof, whether or not refined, but not chemically modified - Cotton-seed oil and its fractions					
15122100	-- Crude oil, whether or not gossypol has been removed	10%		1512210000	5%	
15122910	--- Refined oil	25%		1512291000	5%	
15122920	--- Fractions of unrefined cotton-seed oil	10%				
15122990	--- Other	25%		1512299000	25%	
1521	Vegetable waxes (other than triglycerides), beeswax, other insect waxes and spermaceti, whether or not refined or coloured:					
15211000	- Vegetable waxes	5%		1521100000	5%	
2306	Oil-cake and other solid residues, whether or not ground or in the form of pellets, resulting from the extraction of vegetable fats or oils, other than those of heading 23.04 or 23.05					
23061000	- Of cotton seeds	5%		2306100000	0%	
2936	Provitamins and vitamins, natural or reproduced by synthesis (including natural concentrates), derivatives thereof used primarily as vitamins, and intermixtures of the foregoing, whether or not in any solvent - Vitamins and their derivatives, unmixed					
29362400	-- D- or DL-Pantothenic acid (Vitamin B3 or Vitamin B5) and its derivatives	0%		2936240000	0%	
29362800	-- Vitamin E and its derivatives	0%		2936280000	0%	

2 DISPOSICIONES DE SALVAGUARDIA ESPECIAL

2.1. En esta sección se facilita información sobre las disposiciones de salvaguardia especial (SGE) consignadas en las Listas respecto de los productos relacionados con el algodón pertinentes y la utilización de dichas disposiciones por los Miembros en cuestión; se utilizan las mismas metodología y presentación que en la parte 3.2 del documento TN/AG/GEN/34/Rev.12-TN/AG/SCC/GEN/13/Rev.12.

2.2. De los 32 Miembros que abarca esta parte del documento, relativa al acceso a los mercados, 7 han consignado en su Lista disposiciones de salvaguardia especial respecto de los productos relacionados con el algodón pertinentes: Colombia, Islandia, México, Marruecos, Noruega, Sudáfrica y Suiza-Liechtenstein.

2.2 Disposiciones de salvaguardia especial consignadas en las Listas respecto de los productos relacionados con el algodón pertinentes

Miembro	Línea arancelaria
Colombia	1207
	1512
	2306
Islandia	12072000
	14042000
	15122100
	15122900
	15211000
	23061000
México	15122101
	15122999
	15211001
Marruecos	1207209000
	1512210090
	15122910
	1512299110
	1512299910
	23061000
Noruega	12072000
	15122100
	15122910
	15122990
	23061000
Sudáfrica	15120000
	23060000
Suiza-Liechtenstein	12072000 Ex
	15122100 Ex
	15122900 Ex
	23061000 Ex

2.3. De acuerdo con las notificaciones de los cuadros MA.3 y MA.4 distribuidas hasta el 3 de julio de 2020, ninguno de estos siete Miembros ha notificado niveles de activación para la salvaguardia especial basada en el volumen y en el precio respecto de los productos relacionados con el algodón pertinentes.

2.4. De acuerdo con las notificaciones del cuadro MA.5 distribuidas hasta el 3 de julio de 2020, ninguno de estos siete Miembros ha recurrido a medidas de salvaguardia especial basada en el volumen y en el precio respecto de los productos relacionados con el algodón pertinentes.

3 CONTINGENTES ARANCELARIOS

3.1. De los 32 Miembros que abarca esta parte del documento de antecedentes, relativa al acceso a los mercados, solo Colombia, Islandia, Marruecos, Noruega y Sudáfrica han consignado contingentes arancelarios[4] para los productos relacionados con el algodón pertinentes.

[4] También designados en inglés con la sigla "TRQ".

3.2. Esta sección está organizada igual que la parte 3.3 del documento TN/AG/GEN/34/Rev.12-TN/AG/SCC/GEN/13/Rev.12: en la subsección 3.1 se facilita información acerca de los compromisos sobre contingentes arancelarios contraídos respecto de los productos relacionados con el algodón pertinentes, según se especifican en las Listas de esos cinco Miembros; en la subsección 3.2 se presentan los métodos más recientes de administración de los contingentes arancelarios comunicados por esos cinco Miembros en las notificaciones del cuadro MA.1 presentadas hasta el 3 de julio de 2020; y en la subsección 3.3 se especifican, para cada uno de esos cinco Miembros, hasta el 3 de julio de 2020, la cuantía del contingente arancelario y las importaciones dentro del contingente notificadas, que figuran en las notificaciones del cuadro MA.2. También se indican las tasas de utilización correspondientes, en respuesta a la petición formulada en el tercer debate específico. Todas las subsecciones se presentan con la misma metodología que se utiliza en las subsecciones correspondientes de la parte 3.3 del documento TN/AG/GEN/34/Rev.12-TN/AG/SCC/GEN/13/Rev.12.

3.1 Compromisos sobre contingentes arancelarios para los productos relacionados con el algodón pertinentes

Colombia

TQID	Producto	Línea(s) arancelaria(s)	Unidad	Contingente inicial	Contingente final	Tipo arancelario dentro del contingente
COLQ028	Las demás semillas y frutos oleaginosos, incluso quebrantados	1207	Toneladas métricas	35	35	142%
COLQ038	Aceites de girasol, cártamo o algodón, y sus fracciones, incluso refinados, pero sin modificar químicamente	1512	Toneladas métricas	1.703	1.703	169%
COLQ052	Tortas y demás residuos sólidos de la extracción de grasas o aceites vegetales, incluso molidos o en "pellets", excepto los de las partidas 23.04 o 23.05	2306	Toneladas métricas	59	59	130%
COLQ065	Las demás semillas y frutos oleaginosos, incluso quebrantados	1207	Toneladas métricas	35.558	59.593	80%

Islandia

TQID	Producto	Línea(s) arancelaria(s)	Unidad	Contingente inicial	Contingente final	Tipo arancelario dentro del contingente[1]
ISLQ047	Sunflower-seed, safflower or cotton-seed oil and fractions thereof, whether or not refined, but not chemically modified	15121101,15121109,15121901,15121909,15122901,15122909	Toneladas métricas	156,9	156,9	15122901 y 15122909 (7%)
ISLQ056	Vegetable waxes (other than triglycerides), beeswax, other insect waxes and spermaceti, whether or not refined or coloured	15211000, 15219000	Toneladas métricas	0,6	0,6	15211000 (0%)

1 Los tipos arancelarios dentro del contingente solo se enumeran para las líneas arancelarias que corresponden a productos relacionados con el algodón pertinentes.

Marruecos

TQID	Producto	Línea(s) arancelaria(s)	Unidad	Contingente inicial	Contingente final	Tipo arancelario dentro del contingente
MARQ014	Graine de coton	1207	Miles de toneladas métricas	0	0	127%
MARQ015	Huile	1507, 1508, 1509, 1510, 1512, 1513, 1514, 1515, 1516, 1517, 1518	Miles de toneladas métricas	196,11	196,11	215%

TQID	Producto	Línea(s) arancelaria(s)	Unidad	Contingente inicial	Contingente final	Tipo arancelario dentro del contingente
MARQ018	Tourteau de coton	230610	Miles de toneladas métricas	0,2	0,4	55%

Noruega

TQID	Producto	Línea(s) arancelaria(s)	Unidad	Contingente inicial	Contingente final	Tipo arancelario dentro del contingente[1]
NORQ222	Protein feeds	12010010, 12021010, 12022010, 12030010, 12040010, 12060010, 12071010, 12072010, 12073010, 12074010, 12075010, 12076010, 12079110, 12079910, 12081010, 12089010, 12121010, 12122010, 12123000, 12129110, 12129910, 12129990, 15020011, 15041011, 15042011, 15043011, 15060011, 15071010, 15079010, 15081010, 15089010, 15091010, 15099010, 15100010, 15111010, 15119011, 15121110, 15121910, 15122110, 15122911, 15131110, 15131911, 15132110, 15132911, 15141110, 15141910, 15149110, 15149910, 15151110, 15151910, 15152110, 15152910, 15153010, 15154010, 15155011, 15159011, 15161011, 15162011, 15171010, 15179011, 15180011, 15200010, 15220011, 23012010, 23022010, 23025010, 23031010, 23032010, 23033010, 23040010, 23050010, 23061010, 23062010, 23063010, 23064110, 23064910, 23065010, 23066010, 23067010, 23069010, 23070010, 23080000, 38231110, 38231210, 38231310, 38231910, 38237010	Toneladas métricas	162,235	162,235	12072010 (3,41 coronas noruegas/kg o 268%, el que sea más elevado); 15122110 y 15122911 (4,88 coronas noruegas/kg o 176%, el que sea más elevado); 23061010 (2,34 coronas noruegas/kg o 183%, el que sea más elevado);

1 Los tipos arancelarios dentro del contingente solo se enumeran para las líneas arancelarias que corresponden a productos relacionados con el algodón pertinentes.

Sudáfrica

TQID	Producto	Línea(s) arancelaria(s)	Unidad	Contingente inicial	Contingente final	Tipo arancelario dentro del contingente[1]
ZAFQ039	Vegetable oils	1507, 1508, 1510, 1511, 1512, 1513, 1514, 1515	Toneladas métricas	61.083	61.083	1512 (12,2%)
ZAFQ051	Oilcake	2304, 2305, 2306	Toneladas métricas	120.667	120.667	2306 (6,6%)

1 Los tipos arancelarios dentro del contingente solo se enumeran para las líneas arancelarias que corresponden a productos relacionados con el algodón pertinentes.

3.2 Métodos más recientes de administración de los contingentes arancelarios notificados para los productos relacionados con el algodón pertinentes

Colombia

COLQ028, COLQ038, COLQ052 y COLQ065 (Año civil 2005)

G/AG/N/COL/35

Descripción del régimen de importación aplicable
No se administran contingentes.

Islandia

ISLQ047 y ISLQ056 (1 de julio a 30 de junio)

G/AG/N/ISL/1

Descripción del régimen de importación aplicable
Productos no sujetos a contingente. Los tipos de los derechos aplicados son iguales o inferiores a los tipos correspondientes dentro del contingente.

Marruecos

MARQ014 (Año civil 1995)

G/AG/N/MAR/1

Descripción del régimen de importación aplicable
a) Asignación de contingentes a los países abastecedores: contingente global
b) Asignación a los importadores: no se precisa licencia; la asignación se realiza por el orden de presentación de las solicitudes
c) Otras disposiciones relativas al acceso: no se aplica
d) Otra información: no se aplica

MARQ015 (Año civil 1995)

G/AG/N/MAR/1

Descripción del régimen de importación aplicable
a) Asignación de contingentes a los países abastecedores: contingente global
b) Asignación a los importadores: no se precisa licencia; la asignación se realiza por el orden de presentación de las solicitudes
c) Otras disposiciones relativas al acceso: no se aplica
d) Otra información: no se aplica

MARQ018 (Año civil 1995)

G/AG/N/MAR/1

Descripción del régimen de importación aplicable
a) Asignación de contingentes a los países abastecedores: contingente global
b) Asignación a los importadores: no se precisa licencia; la asignación se realiza por el orden de presentación de las solicitudes
c) Otras disposiciones relativas al acceso: no se aplica
d) Otra información: no se aplica

Noruega

NORQ222 (Año civil)

G/AG/N/NOR/1/Add.1

Descripción del régimen de importación aplicable
Régimen exclusivamente arancelario.

Sudáfrica

ZAFQ039 (Año civil 1995)

G/AG/N/ZAF/1/Rev.1

Descripción del régimen de importación aplicable
El tipo de derecho aplicado es inferior al tipo arancelario aplicado dentro del contingente. Por lo tanto, no es necesario ningún régimen de importación a este nivel.

ZAFQ051 (Año civil 1995)

G/AG/N/ZAF/1/Rev.1

Descripción del régimen de importación aplicable	
A)	Asignaciones a los países: a nivel mundial.
B)	Asignaciones a los importadores: i) el Departamento de Agricultura efectuará las asignaciones y expedirá las licencias trimestralmente; ii) las licencias se asignarán a los importadores históricos de tortas oleaginosas; iii) las licencias se expedirán *pro rata*; iv) las licencias tendrán una validez de tres meses.

3.3 Cuantías de los contingentes arancelarios para los productos relacionados con el algodón pertinentes e importaciones efectuadas dentro de los contingentes[5]

Colombia[1,2]

COLQ038 (toneladas métricas)

	1995	1996	1997	1998	1999	2000	2001	2002	2003	2004	2005	2006
Cuantía del contingente	1.703	1.703	1.703	1.703	1.703	1.703	1.703	1.703	1.703	1.703	1.703	1.703
Importaciones dentro del contingente	23.907	27.119	31.117	32.243	18.116	33.186	33.403	28.385	34.836	40.911	37.990	36.302
Tasas de utilización (%)	100	100	100	100	100	100	100	100	100	100	100	100

	2007	2008	2009	2010	2011	2012	2013	2014	2015	2016	2017	2018
Cuantía del contingente	1.703	1.703	1.703	1.703	1.703	1.703	1.703	1.703	1.703	1.703	1.703	1.703
Importaciones dentro del contingente	43.894	37.768	32.187	41.899	40.301	46.187	40.132	48.306	34.697	28.147	28.681	36.052
Tasas de utilización (%)	100	100	100	100	n.d.	n.d.	n.d.	n.d.	n.d.	n.d.	n.d.	n.d.

COLQ052 (toneladas métricas)

	1995	1996	1997	1998	1999	2000	2001	2002	2003	2004	2005	2006
Cuantía del contingente	59	59	59	59	59	59	59	59	59	59	59	59
Importaciones dentro del contingente	217	544	6.551	10.230	24.262	47.669	40.469	37.683	39.620	29.255	34.160	58.615
Tasas de utilización (%)	100	100	100	100	100	100	100	100	100	100	100	100

	2007	2008	2009	2010	2011	2012	2013	2014	2015	2016	2017	2018
Cuantía del contingente	59	59	59	59	59	59	59	59	59	59	59	59
Importaciones dentro del contingente	65.241	51.664	97.288	58.976	54.714	68.841	60.050	99.829	6.264	13.119	6.782	5.218
Tasas de utilización (%)	100	100	100	100	NA	NA	NA	NA	NA	NA	NA	NA

COLQ065 (toneladas métricas)

	1995	1996	1997	1998	1999	2000	2001	2002	2003	2004	2005	2006
Cuantía del contingente	35.558	37.997	40.400	43.650	46.275	48.946	51.616	54.287	56.957	59.628	59.628	59.628
Importaciones dentro del contingente	754	3.356	2.911	4.350	1.047	1.258	660	743	1.090	1.810	654	1.216
Tasas de utilización (%)	2	9	7	10	2	3	1	1	2	3	1	2

	2007	2008	2009	2010	2011	2012	2013	2014	2015	2016	2017	2018
Cuantía del contingente	59.628	59.628	59.628	59.628	59.628	59.628	59.628	59.628	59.628	59.628	59.628	59.628
Importaciones dentro del contingente	1.148	1.937	967	1.001	1.589	1.541	1.115	1.552	1.516	1.846	1.170	1.524
Tasas de utilización (%)	2	3	2	2	NA	NA	NA	NA	NA	NA	NA	NA

1 Los datos sobre las importaciones efectuadas dentro del contingente COLQ065 abarcan las importaciones efectuadas dentro del contingente COLQ028.

[5] Noruega no figura en la lista. No se dispone de datos para NORQ222 porque se aplica un régimen exclusivamente arancelario.

2 Colombia señaló en sus notificaciones del cuadro MA.2 correspondientes al período comprendido entre 2011 y 2018 que "[l]os contingentes arancelarios consolidados de Colombia no fueron activados en los períodos notificados ya que el arancel intracontingente consolidado es superior al arancel de Nación Más Favorecida aplicado". Los datos de la columna "Importaciones efectuadas dentro del contingente" para 2011-2018 corresponden a las importaciones totales de Colombia que figuran en las notificaciones del cuadro MA.2 pertinentes. Las tasas de utilización no son aplicables a esos casos.

Islandia

ISLQ047 (toneladas métricas)

	1995	1996	1997	1998	1999	2000	2001	2002	2003	2004	2005	2006	2007	2008	2009	2010	2011	2012	2013	2014	2015
Cuantía del contingente	156,9	156,9	156,9	156,9	156,9	156,9	156,9	156,9	156,9	156,9	156,9	156,9	156,9	156,9	156,9	156,9	156,9	156,9	156,9	156,9	156,9
Importaciones dentro del contingente	88,2	75,3	55,1	93,9	64,8	120,1	98,7	191,9	184,6	281,9	254,3	270,1	301,5	322,8	334,3	330,2	383,8	443	530,1	546,1	595,0
Tasas de utilización (%)	56	48	35	60	41	77	63	100	100	100	100	100	100	100	100	100	100	100	100	100	100

ISLQ056 (toneladas métricas)

	1995	1996	1997	1998	1999	2000	2001	2002	2003	2004	2005	2006	2007	2008	2009	2010	2011	2012	2013	2014	2015
Cuantía del contingente	0,6	0,6	0,6	0,6	0,6	0,6	0,6	0,6	0,6	0,6	0,6	0,6	0,6	0,6	0,6	0,6	0,6	0,6	0,6	0,6	0,6
Importaciones dentro del contingente	0,2	3,9	2,4	1,5	0,8	3,4	0,8	0,7	1,0	4,5	3,3	4,8	4,5	4,2	5,6	5,9	7,7	6,0	6,8	5,1	5,0
Tasas de utilización (%)	33	100	100	100	100	100	100	100	100	100	100	100	100	100	100	100	100	100	100	100	100

Marruecos[1]

MARQ015 (miles de toneladas métricas)

	1995	1996	1997	1998	1999	2000	2001	2002	2003	2004	2005	2006
Cuantía del contingente	196,11	196,11	196,11	196,11	196,11	196,11	196,11	196,11	196,11	196,11	196,11	196,11
Importaciones dentro del contingente	196,11	196,11	196,11	196,11	196,11	196,11	196,11	196,11	196,11	196,11	196,11	196,11
Tasas de utilización (%)	100	100	100	100	100	100	100	100	100	100	100	100

	2007	2008	2009	2010	2011	2012	2013	2014	2015	2016	2017
Cuantía del contingente	196.11	196.11	196.11	196.11	196.11	196.11	196.11	196.11	196.11	196.11	196.11
Importaciones dentro del contingente	196.11	196.11	196.11	196.11	196.11	196.11	462.438	533.735	537.359	574.59	645.02
Tasas de utilización (%)	100	100	100	100	100	100	NA	NA	NA	NA	NA

MARQ019 (miles de toneladas métricas)[2]

	1995	1996	1997	1998	1999	2000	2001	2002	2003	2004	2005	2006
Cuantía del contingente	0,9	1,0	1,1	1,1	1,2	1,3	1,4	1,4	1,5	1,6	1,6	1,6
Importaciones dentro del contingente	0,9	0,9	1,0	1,1	1,2	1,3	1,4	1,4	1,5	1,6	1,6	1,6
Tasas de utilización (%)	100	90	91	100	100	100	100	100	100	100	100	100

	2007	2008	2009	2010	2011	2012	2013	2014	2015	2016	2017
Cuantía del contingente	1.6	1.6	1.6	1.6	1.6	1.6	1.6	1.6	1.6	1.6	1.6
Importaciones dentro del contingente	1.6	1.6	1.6	1.6	1.6	1.6	200.238	321.874	285.715	312.44	377.73
Tasas de utilización (%)	100	100	100	100	100	100	NA	NA	NA	NA	NA

1 MARQ014 no se utilizó porque en ese contingente se consignó un nivel nulo para las cuantías de los contingentes arancelarios. Marruecos señaló en sus notificaciones del cuadro MA.2 que "Marruecos aplicó a las importaciones de trigo, cebada, maíz, arroz, sorgo, semillas de soja, semillas de colza, aceites, azúcar y tortas derechos de aduana NMF inferiores a los aranceles consolidados dentro del contingente. Los contingentes arancelarios correspondientes a esos productos no están activos". Los datos que figuran en el apartado "Importaciones dentro del contingente" para 2013-2017 corresponden a las importaciones totales comunicadas por Marruecos en las notificaciones del cuadro MA.2 pertinentes. Las tasas de utilización no son aplicables a esos casos.

2 Los datos sobre las importaciones efectuadas dentro del contingente MARQ019 (Tourteau de tournesol) abarcan las importaciones efectuadas dentro de los contingentes MARQ017 (Tourteau de colza) y MARQ018 (Tourteau de coton).

Sudáfrica

ZAFQ039 (toneladas métricas)

	1995	1996	1997	1998	1999	2000	2001	2002	2003	2004	2005
Cuantía del contingente	61.083	61.083	61.083	61.083	61.083	61.083	61.083	61.083	61.083	61.083	61.083
Importaciones dentro del contingente	61.083	61.083	61.083	61.083	61.083	61.083	61.083	61.083	61.083	61.083	61.083
Tasas de utilización (%)	100	100	100	100	100	100	100	100	100	100	100

	2006	2007	2008	2009	2010	2011	2012	2013	2014	2015	2016
Cuantía del contingente	61,083	61,083	61,083	61,083	61,083	61,083	61,083	61,083	61,083	61,083	61,083
Importaciones dentro del contingente	61,083	61,083	61,083	61,083	61,083	61,083	61,083	61,083	61,083	61,083	61,083
Tasas de utilización (%)	100	100	100	100	100	100	100	100	100	100	100

ZAFQ051 (toneladas métricas)

	1995	1996	1997	1998	1999	2000	2001	2002	2003	2004	2005
Cuantía del contingente	120.667	120.667	120.667	120.667	120.667	120.667	120.667	120.667	120.667	120.667	120.667
Importaciones dentro del contingente	301.308	120.667	120.667	120.667	120.667	120.667	120.667	120.667	120.667	120.667	120.667
Tasas de utilización (%)	100	100	100	100	100	100	100	100	100	100	100

	2006	2007	2008	2009	2010	2011	2012	2013	2014	2015	2016
Cuantía del contingente	120,667	120,667	120,667	120,667	120,667	120,667	120,667	120,667	120,667	120,667	120,667
Importaciones dentro del contingente	120,667	120,667	120,667	120,667	120,667	120,667	120,667	120,667	120,667	120,667	120,667
Tasas de utilización (%)	100	100	100	100	100	100	100	100	100	100	100

3.3. Sobre la base de la información presentada en la sección 3.3 *supra*, los gráficos que figuran a continuación muestran, por Miembro y por año, las importaciones dentro del contingente notificadas, en comparación con la cuantía consignada en las Listas, así como las tasas de utilización correspondientes, para cada contingente arancelario.

Gráficos sobre las importaciones dentro del contingente notificadas, en comparación con la cuantía consignada en las listas

Gráfico 3.1 Colombia (COLQ038)

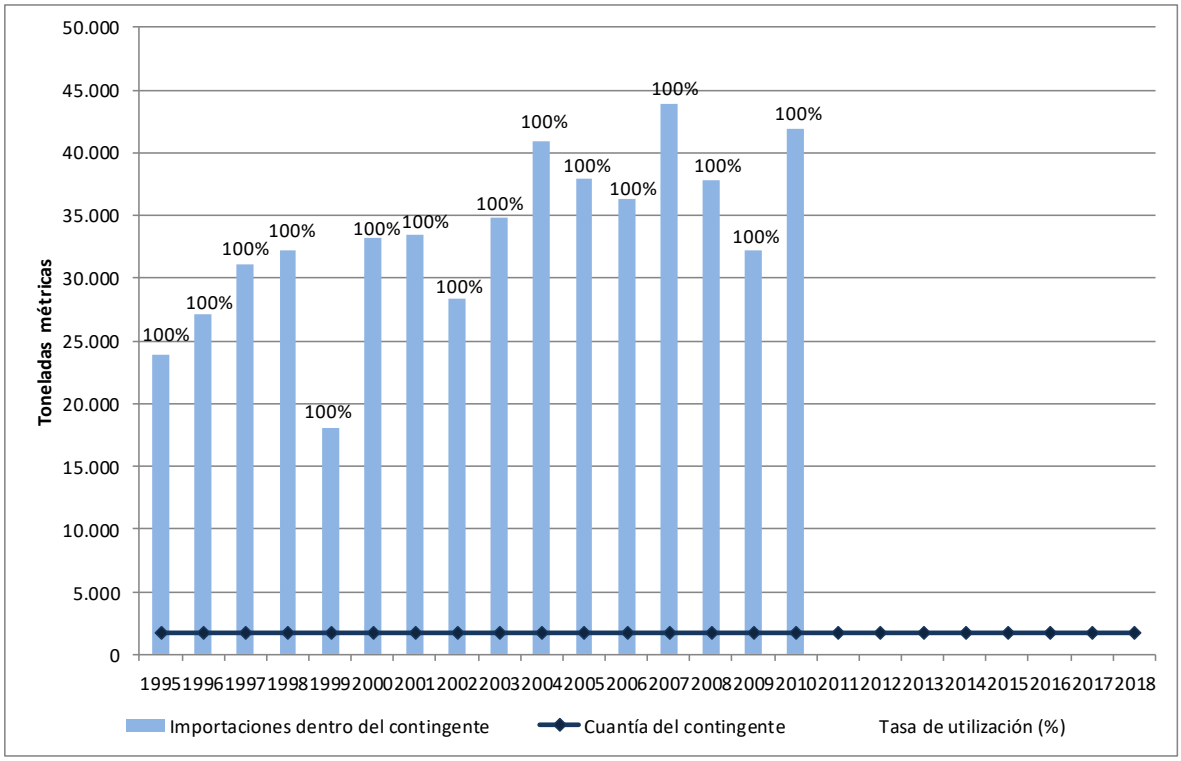

Gráfico 3.2 Colombia (COLQ052)

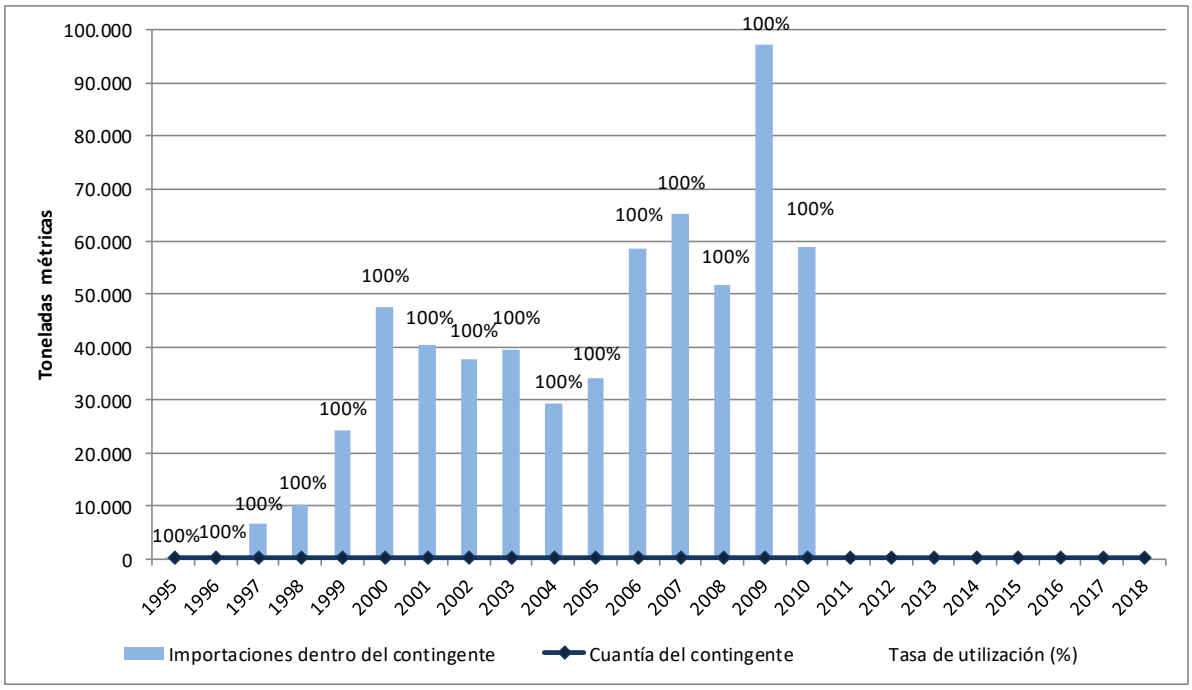

Gráfico 3.3 Colombia (COLQ065)

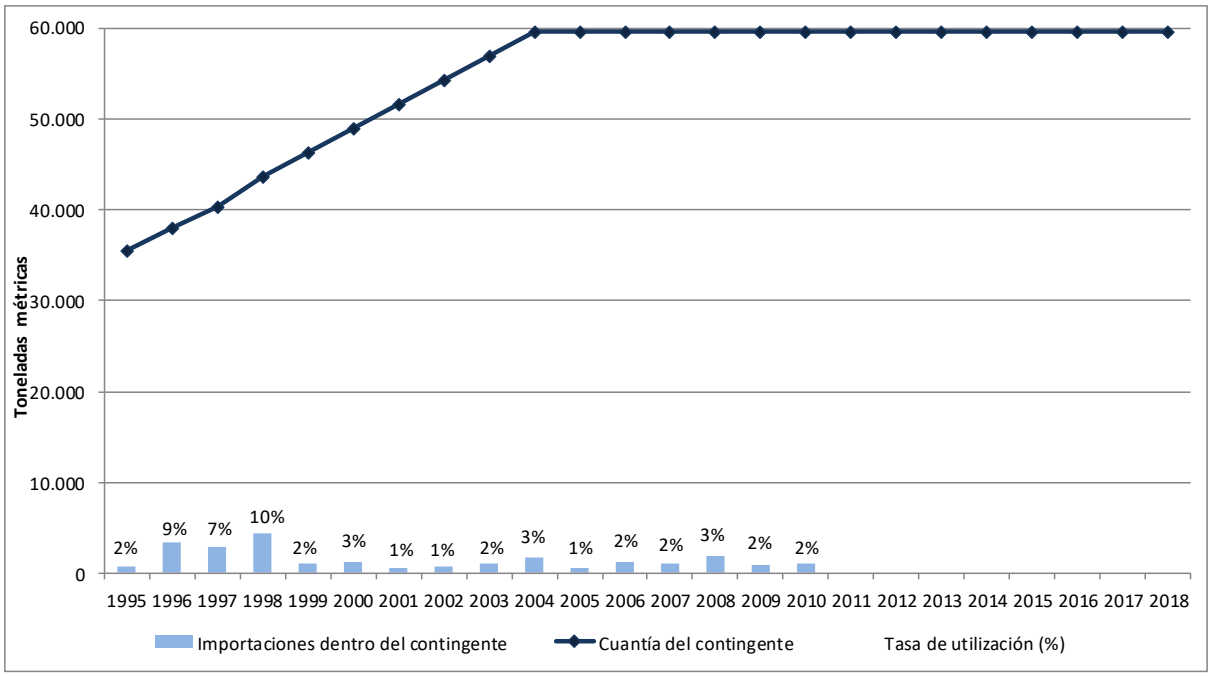

Gráfico 3.4 Islandia (ISLQ047)

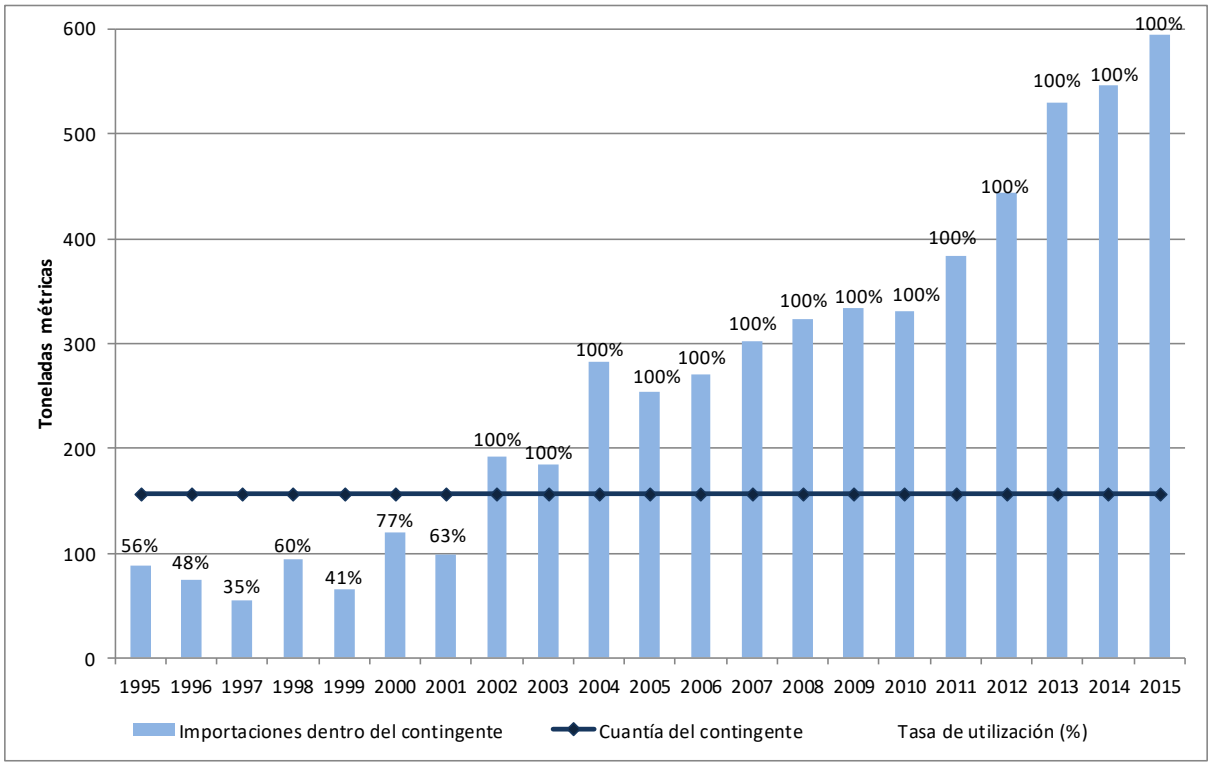

Gráfico 3.5 Islandia (ISLQ056)

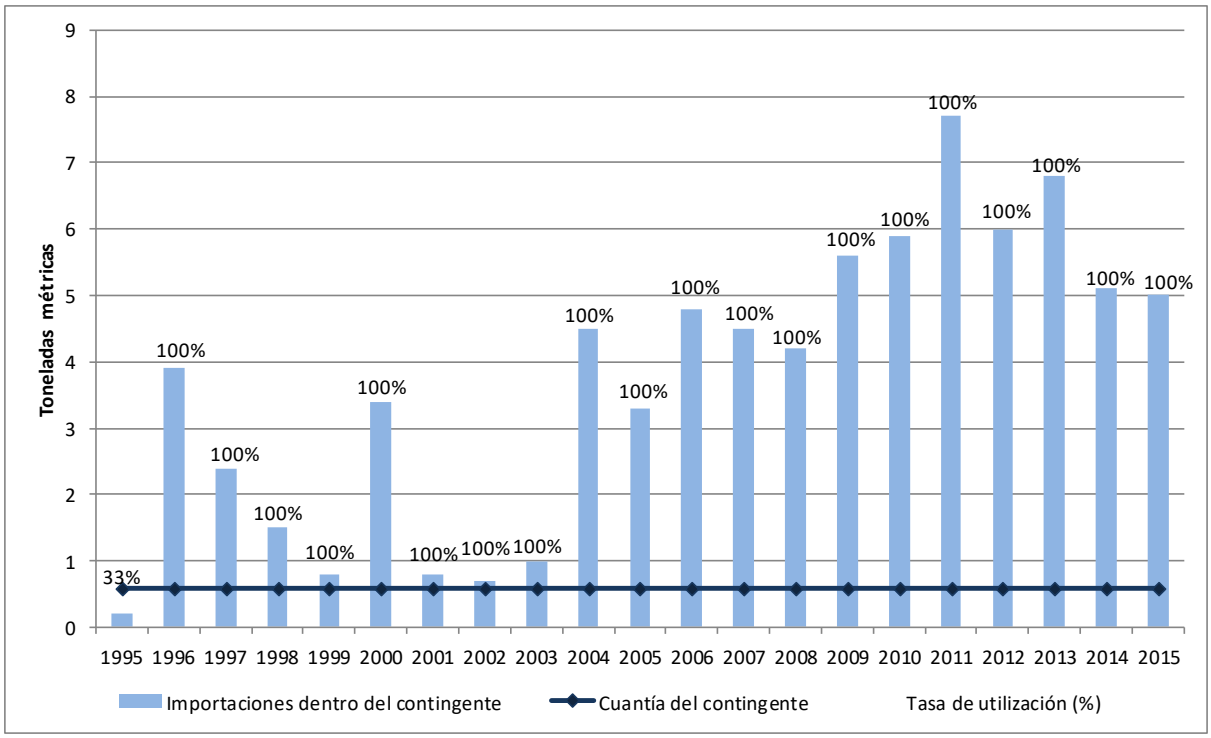

Gráfico 3.6 Marruecos (MARQ015)

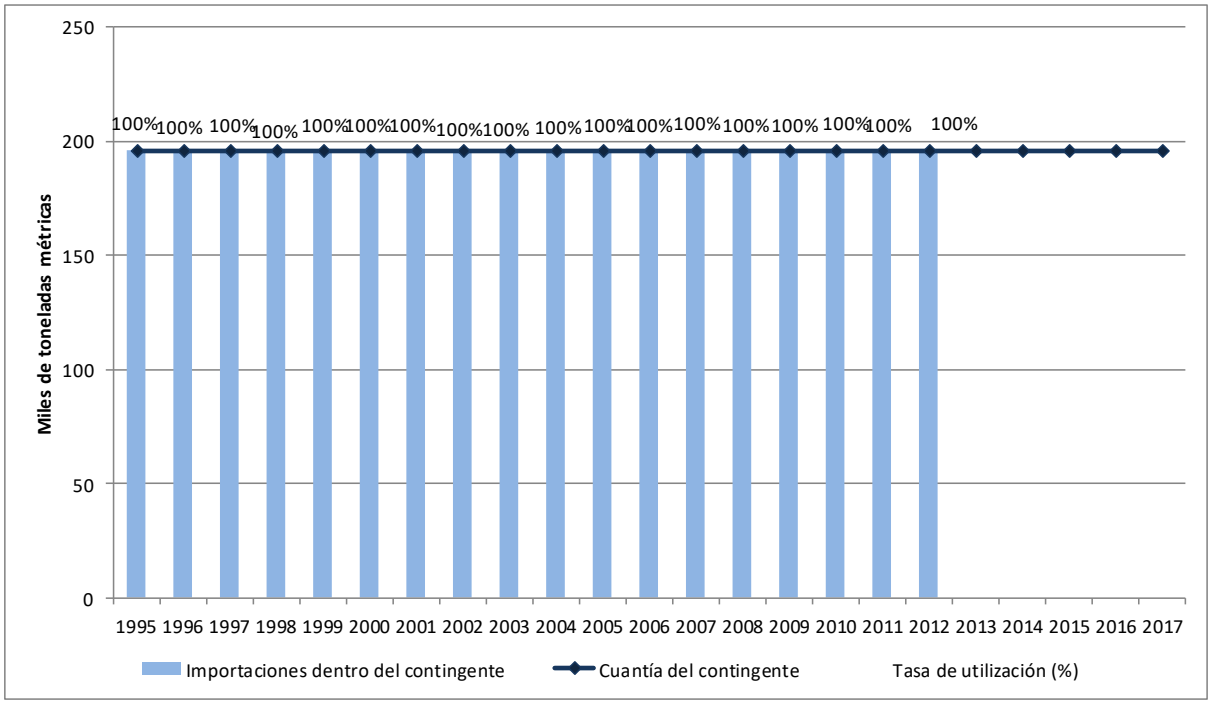

Gráfico 3.7 Marruecos (MARQ019)

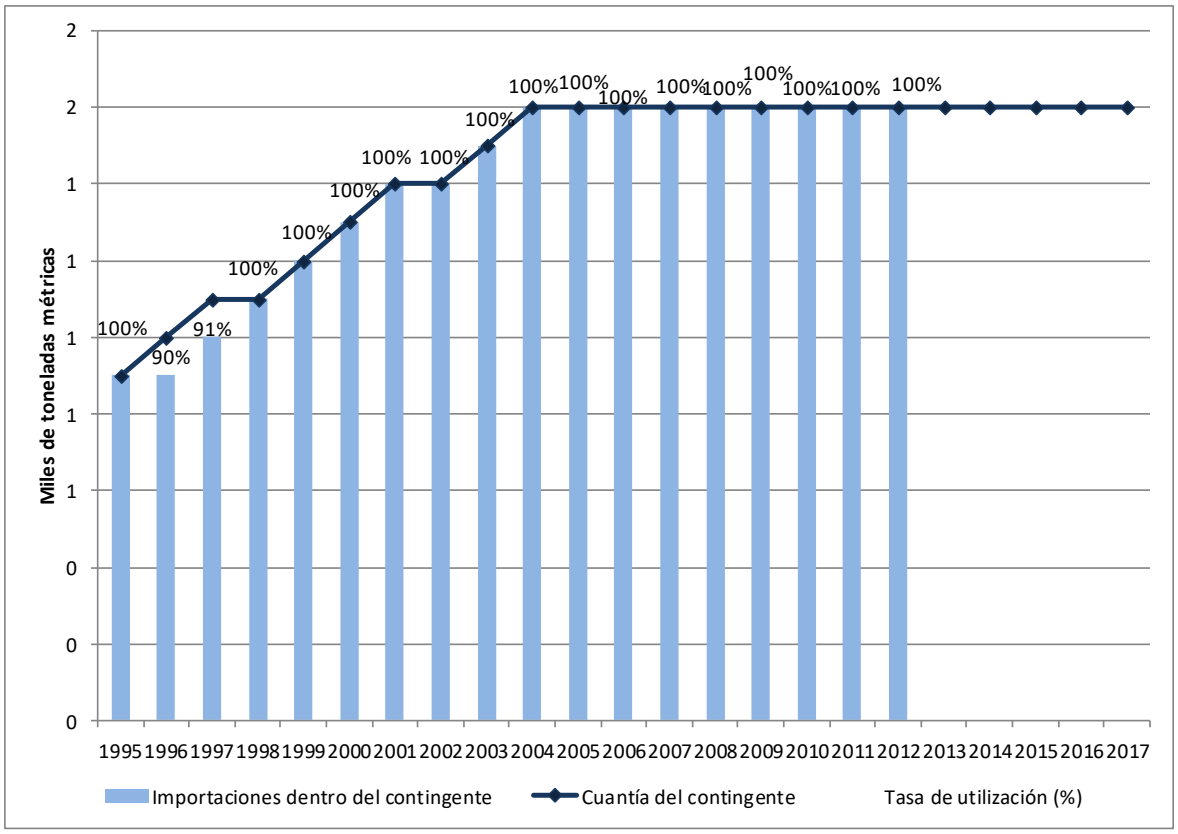

Gráfico 3.8 Sudáfrica (ZAFQ039)

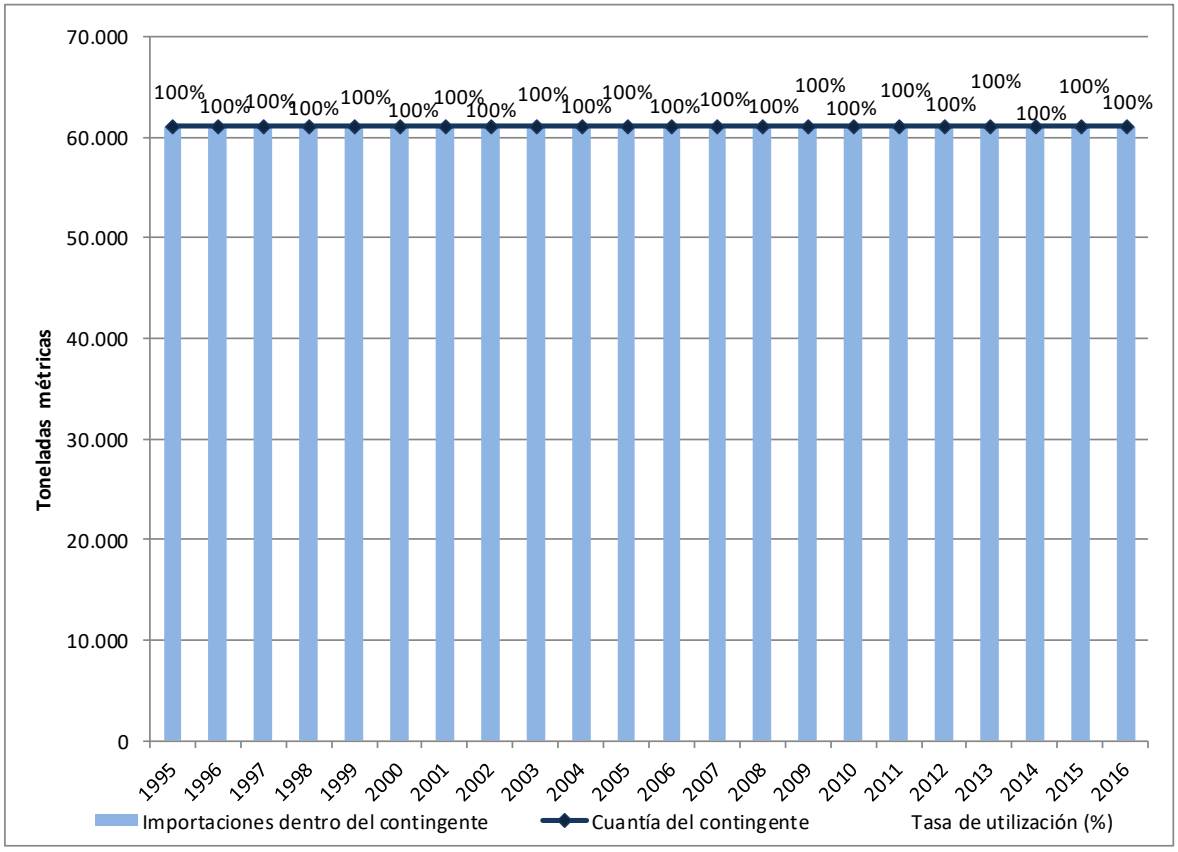

Gráfico 3.9 Sudáfrica (ZAFQ051)

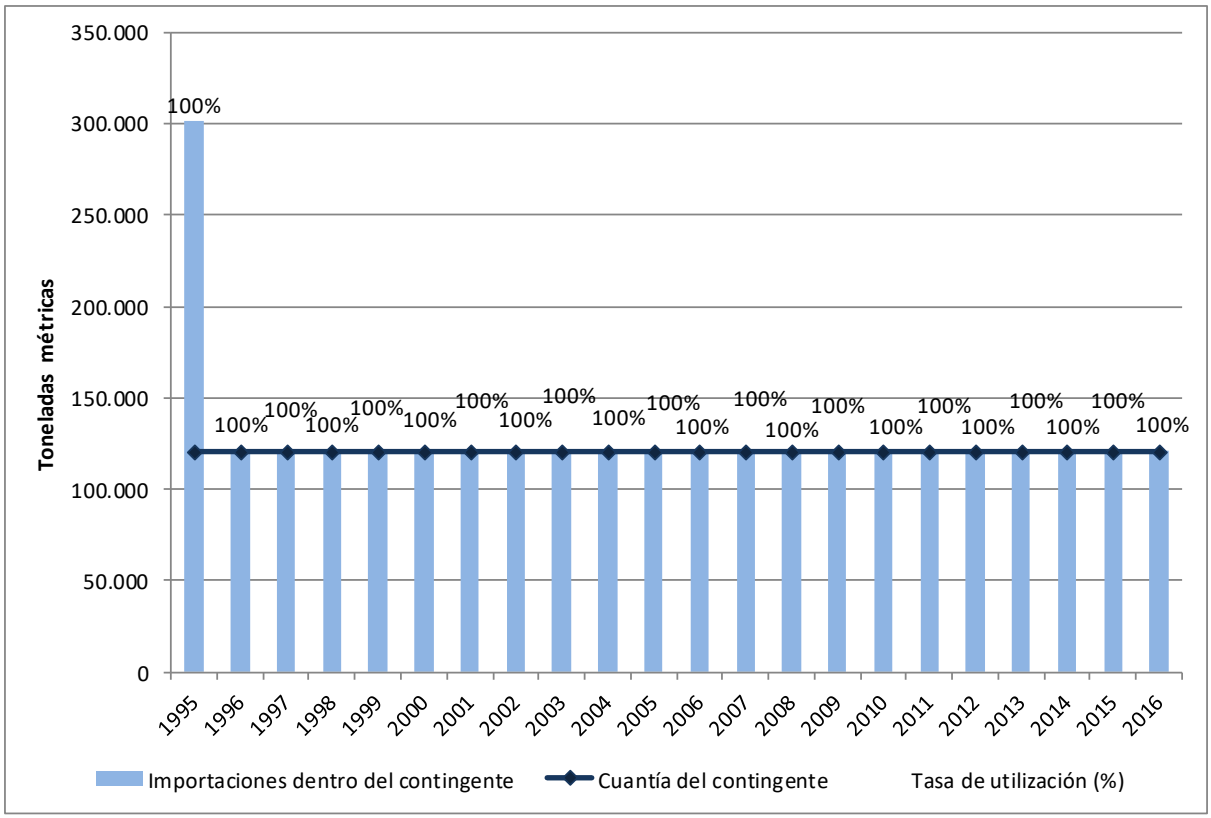

4 OTRAS MEDIDAS NO ARANCELARIAS

4.1. En esta sección figura información sobre otras medidas no arancelarias aplicables a los productos relacionados con el algodón pertinentes. La información se expone utilizando la misma metodología y la misma presentación que en la parte 3.4 del documento TN/AG/GEN/34/Rev.12-TN/AG/SCC/GEN/13/Rev.12.

Miembro	Interlocutor afectado	Prescripción de notificación	Iniciación/ notificación	Entrada en vigor	Descripción de la medida	Designación de los productos	Fuente
Estados Unidos	Todos los Miembros	MSF	18/11/2019		Tebuconazol. Niveles de tolerancia de plaguicidas. Norma definitiva.	Hortalizas de hoja del género Brassica, subgrupo 4-16B, excepto el berro; semillas de algodón, subgrupo 20C; frutas pomáces, grupo 11-10; pequeños frutos de volubles (trepadoras), excepto el kiwi peludo, subgrupo 13-07F; nuez de árbol, grupo 14-12; duraznos (melocotones), subgrupo 12-12B; ciruelas, subgrupo 12-12C; girasol, subgrupo 20B; pequeñas frutas tropicales y subtropicales de piel no comestible, subgrupo 24A; berro.	G/SPS/N/USA/3134
Estados Unidos	Todos los Miembros	MSF	17/12/2019		Fenpiroximato. Niveles de tolerancia de plaguicidas. Norma definitiva.	Banano (plátano); alubia de careta fresca desgranada; haba común fresca desgranada; bayas de arbusto (subgrupo 13-07B); moras y frambuesas (subgrupo 13-07A); garbanzo fresco desgranado; semillas de algodón (subgrupo 20C); caupí fresco desgranado; arveja de vaca fresca desgranada; vainas de judía de Goa y judía de Goa fresca desgranada; frijol trepador fresco desgranado; pencas (subgrupo 22B); alubia de Lima fresca desgranada; nueces de árbol (grupo 14-12); caupí variedad Southern fresco desgranado; haba de soja comestible fresca desgranada; calabaza/pepino (subgrupo 9B); alubia fresca desgranada; frijol terciopelo fresco desgranado.	G/SPS/N/USA/3141

Miembro	Interlocutor afectado	Prescripción de notificación	Iniciación/ notificación	Entrada en vigor	Descripción de la medida	Designación de los productos	Fuente
Estados Unidos	Todos los Miembros	MSF	4/3/2020		Acetamiprid. Niveles de tolerancia de plaguicidas. Norma definitiva.	Hortalizas de hoja del género Brassica, subgrupo 4-16B; lechuga de tallo; semillas de algodón, subgrupo 20C; hojas y tallos frescos de hinojo de Florencia; frutas de hueso, grupo 12-12; colinabo; pencas, subgrupo 22B; hortalizas de hoja, subgrupo 4-16A; nuez de árbol, grupo 14-12; colza, subgrupo 20A; frutas tropicales y subtropicales, medianas y grandes, lisas, de piel no comestible, subgrupo 24A; inflorescencias y cogollos del género Brassica, grupo 5-16.	G/SPS/N/USA/3151
Japón	Todos los Miembros	MSF	21/11/2019		Revisión de las normas y las especificaciones para los productos alimenticios y los aditivos alimentarios previstas en la Ley sobre Condiciones Sanitarias de los Alimentos. Revisión de las normas relativas a los residuos de productos agroquímicos.	...- Semillas y frutos oleaginosos; semillas y frutos diversos (SA: 12.07).	G/SPS/N/JPN/696 G/SPS/N/JPN/696/Add.1
Japón	Todos los Miembros	MSF	22/11/2019		Revisión de las normas y las especificaciones para los productos alimenticios y los aditivos alimentarios previstas en la Ley sobre Condiciones Sanitarias de los Alimentos. Revisión de las normas relativas a los residuos de productos agroquímicos.	... - Semillas y frutos oleaginosos; semillas y frutos diversos (SA: 12.01, 12.07 y 12.12). …	G/SPS/N/JPN/695 G/SPS/N/JPN/695/Add.1
Japón	Todos los Miembros	MSF	23/11/2019		Revisión de las normas y las especificaciones para los productos alimenticios y los aditivos alimentarios previstas en la Ley sobre Condiciones Sanitarias de los Alimentos. Revisión de las normas relativas a los residuos de productos agroquímicos.	...- Semillas y frutos oleaginosos; semillas y frutos diversos (SA: 12.01, 12.07 y 12.12).	G/SPS/N/JPN/693 G/SPS/N/JPN/693/Add.1
Japón	Todos los Miembros	MSF	21/11/2019		Revisión de las normas y las especificaciones para los productos alimenticios y los aditivos alimentarios previstas en la Ley sobre Condiciones Sanitarias de los Alimentos. Revisión de las normas relativas a los residuos de productos agroquímicos.	- Carne y despojos comestibles (SA: 02.01, 02.02 y 02.06). – Leche y productos lácteos (SA: 04.01). – Productos de origen animal (SA: 05.04). Hortalizas, plantas, raíces y tubérculos alimenticios (SA: 07.01, 07.03, 07.04, 07.05, 07.06, 07.09, 07.10, 07.13 y 07.14). – Frutas y frutos comestibles; cortezas de agrios (cítricos) (SA: 08.04, 08.05, 08.06, 08.08, 08.09, 08.10, 08.11 y 08.14). – Té, yerba mate y especias (SA: 09.02, 09.03, 09.04, 09.05, 09.06, 09.07,	G/SPS/N/JPN/694 G/SPS/N/JPN/694/Add.1

Miembro	Interlocutor afectado	Prescripción de notificación	Iniciación/ notificación	Entrada en vigor	Descripción de la medida	Designación de los productos	Fuente
						09.08, 09.09 y 09.10). Cereales (SA: 10.01). – Semillas y frutos oleaginosos; semillas y frutos diversos (SA: 12.02, 12.07 y 12.12). – Grasas y aceites animales o vegetales (SA: 15.02).	
Japón	Todos los Miembros	MSF	6/12/2019		Revisión de las normas y las especificaciones para los productos alimenticios y los aditivos alimentarios previstas en la Ley sobre Condiciones Sanitarias de los Alimentos. Revisión de las normas relativas a los residuos de productos agroquímicos.	...- Semillas y frutos oleaginosos; semillas y frutos diversos (SA: 12.01, 12.02, 12.07 y 12.12).	G/SPS/N/JPN/704 G/SPS/N/JPN/704/Add.1
Japón	Todos los Miembros	MSF	17/12/2019		Revisión de las normas y las especificaciones para los productos alimenticios y los aditivos alimentarios previstas en la Ley sobre Condiciones Sanitarias de los Alimentos. Revisión de las normas relativas a los residuos de productos agroquímicos.	... - Semillas y frutos oleaginosos; semillas y frutos diversos (SA: 12.01, 12.02, 12.04, 12.05, 12.06, 12.07, 12.10 y 12.12) …	G/SPS/N/JPN/706
Japón	Todos los Miembros	MSF	17/12/2019		Revisión de las normas y las especificaciones para los productos alimenticios y los aditivos alimentarios previstas en la Ley sobre Condiciones Sanitarias de los Alimentos. Revisión de las normas relativas a los residuos de productos agroquímicos.	... - Semillas y frutos oleaginosos; semillas y frutos diversos (SA: 12.01, 12.05, 12.07, 12.10 and 12.12)…	G/SPS/N/JPN/708
Japón	Todos los Miembros	MSF	17/12/2019		Revisión de las normas y las especificaciones para los productos alimenticios y los aditivos alimentarios previstas en la Ley sobre Condiciones Sanitarias de los Alimentos. Revisión de las normas relativas a los residuos de productos agroquímicos.	... - Semillas y frutos oleaginosos; semillas y frutos diversos (SA: 12.01, 12.02, 12.04, 12.05, 12.06, 12.07 y 12.12)…	G/SPS/N/JPN/710
Japón	Todos los Miembros	MSF	17/12/2019		Revisión de las normas y las especificaciones para los productos alimenticios y los aditivos alimentarios previstas en la Ley sobre Condiciones Sanitarias de los Alimentos. Revisión de las normas relativas a los residuos de productos agroquímicos.	... - Semillas y frutos oleaginosos; semillas y frutos diversos (SA: 12.01, 12.02, 12.04, 12.05, 12.06, 12.07, 12.10 y 12.12) …	G/SPS/N/JPN/711
Federación de Rusia	Todos los Miembros	MSF	9/1/2020		Proyecto de Decisión del Colegio de la Comisión Económica Euroasiática relativa a la modificación del documento "Reglamento de requisitos veterinarios (sanitarios y veterinarios) comunes aplicables a productos sujetos a medidas de control veterinario (vigilancia)".	Mercancías (productos) sujetas a control veterinario y que contienen componentes de origen animal inscritas en los siguientes códigos de la Nomenclatura de productos común para las actividades de comercio exterior de la Unión Aduanera: 040900, 130190, 1502, 150300, 1504, 150500, 151800, 190220, 190420, 20, 2102, 2104, 2309, 2936, 30, 3002, 310100, 320300, 3302, 350400, 3507, 3808, 3824.	G/SPS/N/RUS/175

Miembro	Interlocutor afectado	Prescripción de notificación	Iniciación/ notificación	Entrada en vigor	Descripción de la medida	Designación de los productos	Fuente
Japón	Todos los Miembros	MSF	20/1/2020		Revisión de las normas y las especificaciones para los productos alimenticios y los aditivos alimentarios previstas en la Ley sobre Condiciones Sanitarias de los Alimentos. Revisión de las normas relativas a los residuos de productos agroquímicos.	… Semillas y frutos oleaginosos; semillas y frutos diversos (HS: 12.01 y 12.07).	G/SPS/N/JPN/719
Japón	Todos los Miembros	MSF	20/1/2020		Revisión de las normas y las especificaciones para los productos alimenticios y los aditivos alimentarios previstas en la Ley sobre Condiciones Sanitarias de los Alimentos. Revisión de las normas relativas a los residuos de productos agroquímicos.	... -Semillas y frutos oleaginosos; semillas y frutos diversos (SA: 12.01, 12.02, 12.04, 12.05, 12.06, 12.07 y 12.12)…	G/SPS/N/JPN/718
Japón	Todos los Miembros	MSF	20/1/2020		Revisión de las normas y las especificaciones para los productos alimenticios y los aditivos alimentarios previstas en la Ley sobre Condiciones Sanitarias de los Alimentos. Revisión de las normas relativas a los residuos de productos agroquímicos.	... -Semillas y frutos oleaginosos; semillas y frutos diversos (SA: 12.01, 12.02, 12.04, 12.05, 12.06, 12.07, 12.10 y 12.12)…	G/SPS/N/JPN/717
Japón	Todos los Miembros	MSF	20/1/2020		Revisión de las normas y las especificaciones para los productos alimenticios y los aditivos alimentarios previstas en la Ley sobre Condiciones Sanitarias de los Alimentos. Revisión de las normas relativas a los residuos de productos agroquímicos.	... -Semillas y frutos oleaginosos; semillas y frutos diversos (SA: 12.01, 12.02, 12.04, 12.05, 12.06, 12.07, 12.10 y 12.12)…	G/SPS/N/JPN/713
Federación de Rusia	Polonia | Mundo	MSF	30/3/2020		Circular N° FS-KS-7/8093 del Servicio Federal de Vigilancia Veterinaria y Fitosanitaria, de 17 de marzo de 2020.	Aves de corral vivas, productos a base de huevo, carne y despojos comestibles de aves de corral, productos a base de carne de aves de corral, aves de un día, huevos de aves de corral para incubar, huevos para incubar (excepto de aves de corral), aves vivas (excepto las aves de corral), piensos y aditivos para piensos para aves, equipos destinados al mantenimiento, el sacrificio y el despiece de aves (SA: 0105; 0407, 0408; 0207; 0208, 0209, 0210, 0410 00 000 0, 0504 00 000 0, 0505, 0511, 1501, 1506 00 000 0, 1516 10, 1518 00, 1601 00, 1602, 1603 00, 1902 20, 1904 20, productos del grupo 20, de la partida 2104, de la partida 2106, 4206 00 000 0, 0106; 508 10 000 0,0106,9705 00 000 0; 9508 10 000 0, 0106; 2102, 2309, 2936, 3504, 3507, 3808, 3824; 3923, 3926, 4415	G/SPS/N/RUS/183 G/SPS/N/RUS/183/Add.1

Miembro	Interlocutor afectado	Prescripción de notificación	Iniciación/ notificación	Entrada en vigor	Descripción de la medida	Designación de los productos	Fuente
						4416 00 000 0, 4421, 7020 00, 7309 00, 7310, 7326, 7616, 8436 10 000 0, 8436 21 000 0, 8436 29 000 0, 8436 80 900 0, 8606 91 800 0, 8609 00, 8716 39 800).	
Federación de Rusia	Alemania/ Mundo	MSF	30/3/2020		Circular N° FS-KS-7/8498 del Servicio Federal de Vigilancia Veterinaria y Fitosanitaria, de 19 de marzo de 2020. Circular N° FS-KS-7/9419 del Servicio Federal de Vigilancia Veterinaria y Fitosanitaria, de 25 de marzo de 2020.	Aves de corral vivas, productos a base de huevo, carne y despojos comestibles de aves de corral, productos a base de carne de aves de corral, aves de un día, huevos de aves de corral para incubar, huevos para incubar (excepto de aves de corral), aves vivas (excepto las aves de corral), piensos y aditivos para piensos para aves, equipos destinados al mantenimiento, el sacrificio y el despiece de aves (SA: 0105; 0407, 0408; 0207; 0208, 0209, 0210, 0410 00 000 0, 0504 00 000 0, 0505, 0511, 1501, 1506 00 000 0, 1516 10, 1518 00, 1601 00, 1602, 1603 00, 1902 20, 1904 20, productos del grupo 20, de la partida 2104, de la partida 2106, 4206 00 000 0, 0106; 508 10 000 0,0106,9705 00 000 0; 9508 10 000 0,0106; 2102, 2309, 2936, 3504, 3507, 3808, 3824; 3923, 3926, 4415 4416 00 000 0, 4421, 7020 00, 7309 00, 7310, 7326, 7616, 8436 10 000 0, 8436 21 000 0, 8436 29 000 0, 8436 80 900 0, 8606 91 800 0, 8609 00, 8716 39 800).	G/SPS/N/RUS/182 G/SPS/N/RUS/182/Add.1 G/SPS/N/RUS/182/Add.2
Japón	Todos los Miembros	MSF	31/3/2020		Revisión de las normas y las especificaciones para los productos alimenticios y los aditivos alimentarios previstas en la Ley sobre Condiciones Sanitarias de los Alimentos. Revisión de las normas relativas a los residuos de productos agroquímicos.	... - Semillas y frutos oleaginosos; semillas y frutos diversos (SA: 12.01, 12.02, 12.05, 12.06, 12.07 y 12.12)…	G/SPS/N/JPN/734

Miembro	Interlocutor afectado	Prescripción de notificación	Iniciación/ notificación	Entrada en vigor	Descripción de la medida	Designación de los productos	Fuente
Japón	Todos los Miembros	MSF	31/3/2020		Revisión de las normas y las especificaciones para los productos alimenticios y los aditivos alimentarios previstas en la Ley sobre Condiciones Sanitarias de los Alimentos. Revisión de las normas relativas a los residuos de productos agroquímicos.	...-Semillas y frutos oleaginosos; semillas y frutos diversos (SA: 12.01, 12.02, 12.04, 12.06, 12.07 y 12.12).	G/SPS/N/JPN/738
Japón	Todos los Miembros	MSF	31/3/2020		Revisión de las normas y las especificaciones para los productos alimenticios y los aditivos alimentarios previstas en la Ley sobre Condiciones Sanitarias de los Alimentos. Revisión de las normas relativas a los residuos de productos agroquímicos.	... -Semillas y frutos oleaginosos; semillas y frutos diversos (SA: 12.01, 12.02, 12.05, 12.07 y 12.12)…	G/SPS/N/JPN/736
Japón	Todos los Miembros	MSF	1/4/2020		Revisión de las normas y las especificaciones para los productos alimenticios y los aditivos alimentarios previstas en la Ley sobre Condiciones Sanitarias de los Alimentos. Revisión de las normas relativas a los residuos de productos agroquímicos.	... - Semillas y frutos oleaginosos; semillas y frutos diversos (SA: 12.07)…	G/SPS/N/JPN/746
Japón	Todos los Miembros	MSF	1/4/2020		Revisión de las normas y las especificaciones para los productos alimenticios y los aditivos alimentarios previstas en la Ley sobre Condiciones Sanitarias de los Alimentos. Revisión de las normas relativas a los residuos de productos agroquímicos.	... -Semillas y frutos oleaginosos; semillas y frutos diversos (SA: 12.01, 12.02, 12.04, 12.05, 12.06, 12.07 y 12.12) …	G/SPS/N/JPN/748
Japón	Todos los Miembros	MSF	1/4/2020		Revisión de las normas y las especificaciones para los productos alimenticios y los aditivos alimentarios previstas en la Ley sobre Condiciones Sanitarias de los Alimentos. Revisión de las normas relativas a los residuos de productos agroquímicos.	...-Semillas y frutos oleaginosos; semillas y frutos diversos (SA: 12.01, 12.04, 12.05 y 12.07)…	G/SPS/N/JPN/747
Japón	Todos los Miembros	MSF	1/4/2020		Revisión de las normas y las especificaciones para los productos alimenticios y los aditivos alimentarios previstas en la Ley sobre Condiciones Sanitarias de los Alimentos. Revisión de las normas relativas a los residuos de productos agroquímicos.	...-Semillas y frutos oleaginosos; semillas y frutos diversos (SA: 12.01, 12.02, 12.04, 12.05, 12.06, 12.07, 12.10 y 12.12) ….	G/SPS/N/JPN/743
Japón	Todos los Miembros	MSF	1/4/2020		Revisión de las normas y las especificaciones para los productos alimenticios y los aditivos alimentarios previstas en la Ley sobre Condiciones Sanitarias de los Alimentos. Revisión de las normas relativas a los residuos de productos agroquímicos.	… -Semillas y frutos oleaginosos; semillas y frutos diversos (SA: 12.01, 12.02, 12.04, 12.05, 12.06, 12.07, 12.10 y 12.12)…	G/SPS/N/JPN/742
Japón	Todos los Miembros	MSF	1/4/2020		Revisión de las normas y las especificaciones para los productos alimenticios y los aditivos alimentarios previstas en la Ley sobre Condiciones Sanitarias de los Alimentos. Revisión de las normas relativas a los residuos de productos agroquímicos.	... -Semillas y frutos oleaginosos; semillas y frutos diversos (SA: 12.01, 12.02, 12.04, 12.05, 12.06, 12.07, 12.10 y 12.12)…	G/SPS/N/JPN/741
Japón	Todos los Miembros	MSF	1/4/2020		Revisión de las normas y las especificaciones para los productos alimenticios y los aditivos alimentarios previstas en la Ley sobre Condiciones Sanitarias de los Alimentos. Revisión de las normas relativas a los residuos de productos agroquímicos.	... -Semillas y frutos oleaginosos; semillas y frutos diversos (SA: 12.01, 12.02, 12.04, 12.05, 12.06, 12.07, 12.10 y 12.12)…	G/SPS/N/JPN/740

Miembro	Interlocutor afectado	Prescripción de notificación	Iniciación/ notificación	Entrada en vigor	Descripción de la medida	Designación de los productos	Fuente
Brasil	Todos los Miembros	MSF	7/4/2020		Proyecto de Resolución Nº 805, de 27 de marzo de 2020.	SA: 2106, 29, 2936, 2937, 2941, 3303, 3304, 3305, 3306, 3307, 340111, 340130, 3402, 340119, 340120, 330290, 9616, 9619; ICS: 13, 65.	G/SPS/N/BRA/1641
Federación de Rusia	Hungría/ Mundo	MSF	29/4/2020		Circular N° FS-SA-7/10917 del Servicio Federal de Vigilancia Veterinaria y Fitosanitaria, de 7 de abril de 2020.	Aves de corral vivas, huevos de ave, carne y despojos comestibles de aves de corral, máquinas y aparatos para preparar alimentos o piensos para animales, incubadoras y criadoras para la avicultura (SA: 0105; 0407, 0408; 0207;0208,0209,0210,0410 00 000 0,0504 00 000 0,0505,0511,1501,1506 00 000 0,1516 10,1518 00,1601 00,1602, 1603 00,1902 20,1904 20,productos del grupo 20, de la partida 2104, de la partida 2106, 4206 00 000 0, 0106; 508 10 000 0,0106,9705 00 000 0; 9508 10 000 0,0106; 2102, 2309, 2936, 3504, 3507, 3808, 3824; 3923,3926,4415 4416 00 000 0, 4421, 7020 00, 7309 00, 7310, 7326, 7616, 8436 10 000 0, 8436 21 000 0, 8436 29 000 0, 8436 80 900 0, 8606 91 800 0, 8609 00, 8716 39 800).	G/SPS/N/RUS/188 G/SPS/N/RUS/188/Add.1
Federación de Rusia	Bulgaria	MSF	18/5/2020		Circular N° FS-KS-7/12061 del Servicio Federal de Vigilancia Veterinaria y Fitosanitaria, de 17 de abril de 2020.	Aves de corral vivas, huevos de ave, carne y despojos comestibles de aves de corral, máquinas y aparatos para preparar alimentos o piensos para animales, incubadoras y criadoras para la avicultura (SA: 0105; 0407, 0408; 0207; 0208, 0209, 0210, 0410 00 000 0, 0504 00 000 0, 0505, 0511, 1501, 1506 00 000 0, 1516 10, 1518 00, 1601 00, 1602, 1603 00, 1902 20, 1904 20, productos del grupo 20, de la partida 2104, de la partida 2106, 4206 00 000 0,	G/SPS/N/RUS/189

Miembro	Interlocutor afectado	Prescripción de notificación	Iniciación/ notificación	Entrada en vigor	Descripción de la medida	Designación de los productos	Fuente
						0106; 508 10 000 0,0106,9705 00 000 0; 9508 10 000 0, 0106; 2102, 2309, 2936, 3504, 3507, 3808, 3824; 3923, 3926, 4415 4416 00 000 0, 4421, 7020 00, 7309 00, 7310, 7326, 7616, 8436 10 000 0, 8436 21 000 0, 8436 29 000 0, 8436 80 900 0, 8606 91 800 0, 8609 00, 8716 39 800).	
Japón	Todos los Miembros	MSF	3/6/2020		Revisión de las normas y las especificaciones para los productos alimenticios y los aditivos alimentarios previstas en la Ley sobre Condiciones Sanitarias de los Alimentos. Revisión de las normas relativas a los residuos de productos agroquímicos.	... -Semillas y frutos oleaginosos; semillas y frutos diversos (SA: 12.01, 12.02, 12.04, 12.05, 12.06, 12.07, 12.10 y 12.12)…	G/SPS/N/JPN/761
Japón	Todos los Miembros	MSF	3/6/2020		Revisión de las normas y las especificaciones para los productos alimenticios y los aditivos alimentarios previstas en la Ley sobre Condiciones Sanitarias de los Alimentos. Revisión de las normas relativas a los residuos de productos agroquímicos.	...- Semillas y frutos oleaginosos; semillas y frutos diversos (SA: 12.07).	G/SPS/N/JPN/760
Japón	Todos los Miembros	MSF	3/6/2020		Revisión de las normas y las especificaciones para los productos alimenticios y los aditivos alimentarios previstas en la Ley sobre Condiciones Sanitarias de los Alimentos. Revisión de las normas relativas a los residuos de productos agroquímicos.	…. - Semillas y frutos oleaginosos; semillas y frutos diversos (SA: 12.01, 12.02, 12.05, 12.06, 12.07, 12.10 y 12.12)…	G/SPS/N/JPN/762
Estados Unidos	Todos los Miembros	MSF	27/8/2019		Pidiflumetofeno. Niveles de tolerancia de plaguicidas. Norma definitiva.	… Semillas de algodón (subgrupo 20C); …	G/SPS/N/USA/3099
Estados Unidos	Todos los Miembros	MSF	25/9/2019		Piraflufen-etilo. Niveles de tolerancia de plaguicidas. Norma definitiva.	… Semillas de algodón (subgrupo 20C); …	G/SPS/N/USA/3101
Estados Unidos	Todos los Miembros	MSF	25/9/2019		Buprofezin. Norma definitiva sobre niveles de tolerancia de plaguicidas.	… Semillas de algodón (subgrupo 20C); …	G/SPS/N/USA/3103
Canadá	China; Polonia; Sudáfrica; Ucrania; Federación de Rusia; Rumania; Italia; Viet Nam; Bélgica; Hungría; República Checa; Estonia; Lituania; Bulgaria; Letonia; República	MSF	3/4/2019		Orden por la que se imponen condiciones en relación con las zonas secundarias de control de la peste porcina africana.	… 23 06 10 De semillas de algodón; …	G/SPS/N/CAN/1244, G/SPS/N/CAN/1244/Add.1, G/SPS/N/CAN/1244/Add.2, G/SPS/N/CAN/1244/Add.3, G/SPS/N/CAN/1244/Add.4, G/SPS/N/CAN/1244/Add.5

Miembro	Interlocutor afectado	Prescripción de notificación	Iniciación/ notificación	Entrada en vigor	Descripción de la medida	Designación de los productos	Fuente
	de Moldova; Nigeria; Kenya; Zimbabwe; Malawi; Côte d'Ivoire; Congo; República Centroafricana ; Senegal; Tanzanía; Zambia; Benin; Gambia; Ghana; Madagascar; Sierra Leona; Camerún; Cabo Verde; Chad; Namibia; Guinea-Bissau; Togo; Burkina Faso; Mongolia; Mozambique; Burundi; Rwanda						
Japón	Todos los Miembros	MSF	25/4/2019		Revisión de las normas y las especificaciones para los productos alimenticios y los aditivos alimentarios previstas en la Ley de Higiene Alimentaria. Revisión de las normas relativas a los residuos de productos agroquímicos.	… - Semillas y frutos oleaginosos; semillas y frutos diversos (SA: 12.01, 12.07, 12.10 y 12.12) …	G/SPS/N/JPN/632
Japón	Todos los Miembros	MSF	3/6/2019		Revisión de las normas y las especificaciones para los productos alimenticios y los aditivos alimentarios previstas en la Ley sobre Condiciones Sanitarias de los Alimentos (revisión de las normas relativas a los residuos de productos agroquímicos).	… - Frutos oleaginosos, semillas y frutos diversos (SA: 12.01, 12.02, 12.04, 12.05, 12.06, 12.07, 12.10 y 12.12) …	G/SPS/N/JPN/641
Japón	Todos los Miembros	MSF	3/6/2019		Revisión de las normas y las especificaciones para los productos alimenticios y los aditivos alimentarios previstas en la Ley sobre Condiciones Sanitarias de los Alimentos (revisión de las normas relativas a los residuos de productos agroquímicos).	… - Frutos oleaginosos; semillas y frutos diversos (SA: 12.01, 12.05, 12.06, 12.07 y 12.12) …	G/SPS/N/JPN/642
Japón	Todos los Miembros	MSF	3/6/2019		Revisión de las normas y las especificaciones para los productos alimenticios y los aditivos alimentarios previstas en la Ley sobre Condiciones Sanitarias de los Alimentos (revisión de las normas relativas a los residuos de productos agroquímicos).	… - Frutos oleaginosos; semillas y frutos diversos (SA: 12.01, 12.07 y 12.12) …	G/SPS/N/JPN/644

Miembro	Interlocutor afectado	Prescripción de notificación	Iniciación/ notificación	Entrada en vigor	Descripción de la medida	Designación de los productos	Fuente
Japón	Todos los Miembros	MSF	3/6/2019		Revisión de las normas y las especificaciones para los productos alimenticios y los aditivos alimentarios previstas en la Ley sobre Condiciones Sanitarias de los Alimentos (revisión de las normas relativas a los residuos de productos agroquímicos).	… - Frutos oleaginosos; semillas y frutos diversos (SA: 12.01, 12.02, 12.07 y 12.12) …	G/SPS/N/JPN/645
Japón	Todos los Miembros	MSF	3/6/2019		Revisión de las normas y las especificaciones para los productos alimenticios y los aditivos alimentarios previstas en la Ley sobre Condiciones Sanitarias de los Alimentos (revisión de las normas relativas a los residuos de productos agroquímicos).	… - Semillas y frutos oleaginosos; semillas y frutos diversos (SA: 12.01, 12.04, 12.05 y 12.07) …	G/SPS/N/JPN/646
Japón	Todos los Miembros	MSF	17/6/2019		Revisión de las normas y las especificaciones para los productos alimenticios y los aditivos alimentarios previstas en la Ley sobre Condiciones Sanitarias de los Alimentos (revisión de las normas relativas a los residuos de productos agroquímicos).	… - Semillas y frutos oleaginosos; semillas y frutos diversos (SA: 12.01, 12.07 y 12.10) …	G/SPS/N/JPN/652
Japón	Todos los Miembros	MSF	17/6/2019		Revisión de las normas y las especificaciones para los productos alimenticios y los aditivos alimentarios previstas en la Ley sobre Condiciones Sanitarias de los Alimentos (revisión de las normas relativas a los residuos de productos agroquímicos).	… - Semillas y frutos oleaginosos; semillas y frutos diversos (SA: 12.01, 12.02, 12.04, 12.05, 12.06 y 12.07) …	G/SPS/N/JPN/653
Japón	Todos los Miembros	MSF	17/6/2019		Revisión de las normas y las especificaciones para los productos alimenticios y los aditivos alimentarios previstas en la Ley sobre Condiciones Sanitarias de los Alimentos (revisión de las normas relativas a los residuos de productos agroquímicos).	… - Semillas y frutos oleaginosos; semillas y frutos diversos (SA: 12.01, 12.04, 12.05, 12.06 y 12.07, 12.10 y 12.12) …	G/SPS/N/JPN/654
Japón	Todos los Miembros	MSF	31/7/2019		Revisión de las normas y las especificaciones para los productos alimenticios y los aditivos alimentarios previstas en la Ley sobre Condiciones Sanitarias de los Alimentos (revisión de las normas relativas a los residuos de productos agroquímicos).	… - Semillas y frutos oleaginosos; semillas y frutos diversos (SA: 12.05 y 12.07) …	G/SPS/N/JPN/665
Japón	Todos los Miembros	MSF	31/7/2019		Revisión de las normas y las especificaciones para los productos alimenticios y los aditivos alimentarios previstas en la Ley sobre Condiciones Sanitarias de los Alimentos (revisión de las normas relativas a los residuos de productos agroquímicos).	… - Semillas y frutos oleaginosos; semillas y frutos diversos (SA: 12.04, 12.05, 12.06, 12.07 y 12.12) …	G/SPS/N/JPN/666
Japón	Todos los Miembros	MSF	8/8/2019		Revisión de las normas y las especificaciones para los productos alimenticios y los aditivos alimentarios previstas en la Ley sobre Condiciones Sanitarias de los Alimentos (revisión de las normas relativas a los residuos de productos agroquímicos).	… - Frutos oleaginosos, semillas y frutos diversos (SA: 12.01, 12.02, 12.04, 12.05, 12.06, 12.07, 12.10 y 12.12) …	G/SPS/N/JPN/679
Japón	Todos los Miembros	MSF	8/8/2019		Revisión de las normas y las especificaciones para los productos alimenticios y los aditivos alimentarios previstas en la Ley sobre Condiciones Sanitarias de los Alimentos (revisión de las normas relativas a los residuos de productos agroquímicos).	… - Semillas y frutos oleaginosos; semillas y frutos diversos (SA: 12.07 y 12.12) …	G/SPS/N/JPN/672

Miembro	Interlocutor afectado	Prescripción de notificación	Iniciación/ notificación	Entrada en vigor	Descripción de la medida	Designación de los productos	Fuente
Japón	Todos los Miembros	MSF	8/8/2019		Revisión de las normas y las especificaciones para los productos alimenticios y los aditivos alimentarios previstas en la Ley sobre Condiciones Sanitarias de los Alimentos (revisión de las normas relativas a los residuos de productos agroquímicos).	… - Semillas y frutos oleaginosos; semillas y frutos diversos (SA: 12.01, 12.07 y 12.12) …	G/SPS/N/JPN/673
Japón	Todos los Miembros	MSF	8/8/2019		Revisión de las normas y las especificaciones para los productos alimenticios y los aditivos alimentarios previstas en la Ley sobre Condiciones Sanitarias de los Alimentos (revisión de las normas relativas a los residuos de productos agroquímicos).	… - Semillas y frutos oleaginosos; semillas y frutos diversos (SA: 12.01, 12.06, 12.07 y 12.10) …	G/SPS/N/JPN/671
Brasil	Todos los Miembros	OTC	23/9/2019		Reglamento Técnico (*Instrução Normativa*) MAPA Nº 42, de 17 de septiembre de 2019, publicado en el Diario Oficial del Brasil Nº 182, de 19 de septiembre de 2019	SA: 09.09; 12.02; 12.04; 12.05; 12.07; 12.09; 12.11; 12.12.10; semillas y plantones de hortalizas, especias y plantas medicinales y aromáticas	G/TBT/N/BRA/913
Estados Unidos	Todos los Miembros	MSF	30/10/2018		Etoxazol. Niveles de tolerancia de plaguicidas. Norma definitiva.	… - Semillas de algodón (subgrupo 20C) …	G/SPS/N/USA/3030
Estados Unidos	Todos los Miembros	MSF	16/11/2018		Piroxasulfona. Niveles de tolerancia de plaguicidas. Norma definitiva.	Semillas de algodón (subgrupo 20C) …	G/SPS/N/USA/3037
Estados Unidos	Todos los Miembros	MSF	14/12/2018		Pirifluquinazona. Niveles de tolerancia de plaguicidas. Norma definitiva.	… - Subproductos del desmote del algodón. Semilla de algodón sin desmotar …	G/SPS/N/USA/3044
Estados Unidos	Todos los Miembros	MSF	15/12/2018		Clomazona. Niveles de tolerancia de plaguicidas. Norma definitiva.	… - Semillas de algodón (subgrupo 20C) …	G/SPS/N/USA/3041
Estados Unidos	Todos los Miembros	MSF	19/3/2019		S-metolacloro. Niveles de tolerancia de plaguicidas. Norma definitiva.	… - Semillas de algodón (subgrupo 20C) …	G/SPS/N/USA/3052
Japón	Todos los Miembros	MSF	23/10/2018		Revisión de las normas y las especificaciones para los productos alimenticios y los aditivos alimentarios previstas en la Ley de Higiene Alimentaria (revisión de las normas relativas a los residuos de productos agroquímicos).	… - Semillas y frutos oleaginosos, semillas y frutos diversos (SA: 12.01, 12.02, 12.04, 12.05, 12.06, 12.07, 12.10 y 12.12) …	G/SPS/N/JPN/602
Japón	Todos los Miembros	MSF	19/12/2018		Revisión de las normas y las especificaciones para los productos alimenticios y los aditivos alimentarios previstas en la Ley de Higiene Alimentaria (revisión de las normas relativas a los residuos de productos agroquímicos).	… - Semillas y frutos oleaginosos, semillas y frutos diversos (SA: 12.01, 12.02, 12.06, 12.07 y 12.12) …	G/SPS/N/JPN/607
Japón	Todos los Miembros	MSF	6/2/2019		Revisión de las normas y las especificaciones para los productos alimenticios y los aditivos alimentarios previstas en la Ley de Higiene Alimentaria (revisión de las normas relativas a los residuos de productos agroquímicos).	… - Semillas y frutos oleaginosos, semillas y frutos diversos (SA: 12.01, 12.02, 12.04, 12.07 y 12.12) …	G/SPS/N/JPN/617
Japón	Todos los Miembros	MSF	6/2/2019		Revisión de las normas y las especificaciones para los productos alimenticios y los aditivos alimentarios previstas en la Ley de Higiene Alimentaria (revisión de las normas relativas a los residuos de productos agroquímicos).	… - Semillas y frutos oleaginosos, semillas y frutos diversos (SA: 12.01, 12.04, 12.07 y 12.12) …	G/SPS/N/JPN/615
Japón	Todos los Miembros	MSF	6/2/2019		Revisión de las normas y las especificaciones para los productos alimenticios y los aditivos alimentarios previstas en la Ley de Higiene Alimentaria (revisión de las normas relativas a los residuos de productos agroquímicos).	… - Semillas y frutos oleaginosos, semillas y frutos diversos (SA: 12.01, 12.02, 12.05, 12.07 y 12.12) …	G/SPS/N/JPN/613

Miembro	Interlocutor afectado	Prescripción de notificación	Iniciación/ notificación	Entrada en vigor	Descripción de la medida	Designación de los productos	Fuente
Japón	Todos los Miembros	MSF	6/2/2019		Revisión de las normas y las especificaciones para los productos alimenticios y los aditivos alimentarios previstas en la Ley de Higiene Alimentaria (revisión de las normas relativas a los residuos de productos agroquímicos).	… - Semillas y frutos oleaginosos, semillas y frutos diversos (SA: 12.01, 12.02, 12.04, 12.05, 12.06, 12.07 y 12.12) …	G/SPS/N/JPN/611
Japón	Todos los Miembros	MSF	27/3/2019		Revisión de las sustancias que no pueden causar daños a la salud humana que el Ministro del MHLW debe especificar con arreglo a la Ley sobre Condiciones Sanitarias de los Alimentos. Norma definitiva.	… - Frutos oleaginosos, semillas y frutos diversos (SA: 12.01, 12.02, 12.04, 12.05, 12.06, 12.07, 12.10 y 12.12) …	G/SPS/N/JPN/629
Japón	Todos los Miembros	MSF	27/3/2019		Revisión de las sustancias que no pueden causar daños a la salud humana que el Ministro del MHLW debe especificar con arreglo a la Ley sobre Condiciones Sanitarias de los Alimentos. Norma definitiva.	… - Frutos oleaginosos, semillas y frutos diversos (SA: 12.01, 12.02, 12.04, 12.05, 12.06, 12.07, 12.10 y 12.12) …	G/SPS/N/JPN/627
Japón	Todos los Miembros	MSF	24/5/2018		Revisión de las normas y las especificaciones para los productos alimenticios y los aditivos alimentarios previstas en la Ley de Higiene Alimentaria (revisión de las normas relativas a los residuos agroquímicos).	... - Frutos oleaginosos, semillas y frutos diversos (SA: 12.01, 12.02, 12.04, 12.07 y 12.12) …	G/SPS/N/JPN/576
Estados Unidos	Todos los Miembros	MSF	2/8/2018		Niveles de tolerancia de residuos del plaguicida flonicamid. Norma definitiva.	… Semilla de algodón, subgrupo 20C …	G/SPS/N/USA/3015
Canadá	Todos los Miembros	MSF	22/8/2018		Propuesta de límites máximos de residuos: 2,4-D (PMRL2018-30).	Residuos del plaguicida 2,4-D en el interior o en la superficie de las semillas de algodón (ICS: 65.020, 65.100, 67.040, 67.200)	G/SPS/N/CAN/1195
Estados Unidos	Todos los Miembros	MSF	20/9/2018		Niveles de tolerancia de residuos del plaguicida afidopiropen. Norma definitiva.	… Semilla de algodón sin despepitar …	G/SPS/N/USA/3023
Estados Unidos	Todos los Miembros	MSF	2/7/2018		Tolfenpirad; niveles de tolerancia de residuos del plaguicida. Norma definitiva.	… Subproductos del desmote de algodón; semilla de algodón sin despepitar …	G/SPS/N/USA/3009
Japón	Todos los Miembros	MSF	24/5/2018		Revisión de las normas y las especificaciones para los productos alimenticios y los aditivos alimentarios previstas en la Ley de Higiene Alimentaria (revisión de las normas relativas a los residuos agroquímicos).	... - Frutos oleaginosos, semillas y frutos diversos (SA: 12.01, 12.02, 12.04, 12.05, 12.06, 12.07, 12.10 y 12.12) …	G/SPS/N/JPN/577
Japón	Todos los Miembros	MSF	30/7/2018		Revisión de las normas y las especificaciones para los productos alimenticios y los aditivos alimentarios previstas en la Ley de Higiene Alimentaria (revisión de las normas relativas a los residuos agroquímicos).	... - Frutos oleaginosos, semillas y frutos diversos (SA: 12.01, 12.02, 12.04, 12.05, 12.06, 12.07, 12.10 y 12.12) …	G/SPS/N/JPN/589
Japón	Todos los Miembros	MSF	30/7/2018		Revisión de las normas y las especificaciones para los productos alimenticios y los aditivos alimentarios previstas en la Ley de Higiene Alimentaria (revisión de las normas relativas a los residuos agroquímicos).	... - Frutos oleaginosos, semillas y frutos diversos (SA: 12.01, 12.02, 12.06, 12.07, 12.10 y 12.12) …	G/SPS/N/JPN/590

Miembro	Interlocutor afectado	Prescripción de notificación	Iniciación/ notificación	Entrada en vigor	Descripción de la medida	Designación de los productos	Fuente
Japón	Todos los Miembros	MSF	30/7/2018		Revisión de las normas y las especificaciones para los productos alimenticios y los aditivos alimentarios previstas en la Ley de Higiene Alimentaria (revisión de las normas relativas a los residuos agroquímicos).	... - Frutos oleaginosos, semillas y frutos diversos (SA: 12.01, 12.02, 12.04, 12.05, 12.06, 12.07, 12.10 y 12.12) …	G/SPS/N/JPN/588
Japón	Todos los Miembros	MSF	30/7/2018		Revisión de las normas y las especificaciones para los productos alimenticios y los aditivos alimentarios previstas en la Ley de Higiene Alimentaria (revisión de las normas relativas a los residuos agroquímicos).	... - Frutos oleaginosos, semillas y frutos diversos (SA: 12.01, 12.02, 12.04, 12.05, 12.06, 12.07, 12.10 y 12.12) …	G/SPS/N/JPN/587
Japón	Todos los Miembros	MSF	30/7/2018		Revisión de las normas y las especificaciones para los productos alimenticios y los aditivos alimentarios previstas en la Ley de Higiene Alimentaria (revisión de las normas relativas a los residuos agroquímicos).	... - Frutos oleaginosos, semillas y frutos diversos (SA: 12.01, 12.02, 12.04, 12.05, 12.06, 12.07, 12.10 y 12.12) …	G/SPS/N/JPN/584
Japón	Todos los Miembros	MSF	30/7/2018		Revisión de las normas y las especificaciones para los productos alimenticios y los aditivos alimentarios previstas en la Ley de Higiene Alimentaria (revisión de las normas relativas a los residuos agroquímicos).	... - Frutos oleaginosos, semillas y frutos diversos (SA: 12.04, 12.05, 12.06 y 12.07) …	G/SPS/N/JPN/583
Japón	Todos los Miembros	MSF	30/7/2018		Revisión de las normas y las especificaciones para los productos alimenticios y los aditivos alimentarios previstas en la Ley de Higiene Alimentaria (revisión de las normas relativas a los residuos agroquímicos).	... - Frutos oleaginosos, semillas y frutos diversos (SA: 12.01, 12.02, 12.04, 12.05, 12.06, 12.07, 12.10 y 12.12) …	G/SPS/N/JPN/582
Japón	Todos los Miembros	MSF	30/7/2018		Revisión de las normas y las especificaciones para los productos alimenticios y los aditivos alimentarios previstas en la Ley de Higiene Alimentaria (revisión de las normas relativas a los residuos agroquímicos).	… Frutos oleaginosos, semillas y frutos diversos (SA: 12.01, 12.02, 12.07 y 12.12) …	G/SPS/N/JPN/591
Japón	Todos los Miembros	MSF	10/9/2018		Revisión de las normas y las especificaciones para los productos alimenticios y los aditivos alimentarios previstas en la Ley de Higiene Alimentaria (revisión de las normas relativas a los residuos agroquímicos).	… Frutos oleaginosos, semillas y frutos diversos (SA: 12.01 y 12.07) …	G/SPS/N/JPN/599
Japón	Todos los Miembros	MSF	10/9/2018		Revisión de las normas y las especificaciones para los productos alimenticios y los aditivos alimentarios previstas en la Ley de Higiene Alimentaria (revisión de las normas relativas a los residuos agroquímicos).	… Frutos oleaginosos, semillas y frutos diversos (SA: 12.01 y 12.07)	G/SPS/N/JPN/598
Japón	Todos los Miembros	MSF	10/9/2018		Revisión de las normas y las especificaciones para los productos alimenticios y los aditivos alimentarios previstas en la Ley de Higiene Alimentaria (revisión de las normas relativas a los residuos agroquímicos).	… Frutos oleaginosos, semillas y frutos diversos (SA: 12.01 y 12.07)	G/SPS/N/JPN/596
Japón	Todos los Miembros	MSF	4/8/2017		Revisión de las normas y las especificaciones para los productos alimenticios y los aditivos alimentarios previstas en la Ley de Higiene Alimentaria (revisión de las normas relativas a los residuos agroquímicos).	... - Frutos oleaginosos, semillas y frutos diversos (SA: 12.01, 12.02, 12.04, 12.05, 12.06, 12.07, 12.10 y 12.12) …	G/SPS/N/JPN/526
Japón	Todos los Miembros	MSF	4/8/2017		Revisión de las normas y especificaciones relativas a los productos alimenticios y los aditivos alimentarios, previstas en la Ley de Higiene Alimentaria (revisión de las normas relativas a los residuos agroquímicos).	… - Frutos oleaginosos, semillas y frutos diversos (SA: 12.01 y 12.07) …	G/SPS/N/JPN/525

Miembro	Interlocutor afectado	Prescripción de notificación	Iniciación/ notificación	Entrada en vigor	Descripción de la medida	Designación de los productos	Fuente
Japón	Todos los Miembros	MSF	7/8/2017		Revisión de las normas y especificaciones relativas a los productos alimenticios y los aditivos alimentarios, previstas en la Ley de Higiene Alimentaria (revisión de las normas relativas a los residuos agroquímicos).	… - Frutos oleaginosos, semillas y frutos diversos (SA: 12.01, 12.02, 12.04, 12.05, 12.06, 12.07, 12.10 y 12.12) …	G/SPS/N/JPN/529
Japón	Todos los Miembros	MSF	5/9/2017		Revisión de las normas y especificaciones relativas a los productos alimenticios y los aditivos alimentarios, previstas en la Ley de Higiene Alimentaria (revisión de las normas relativas a los residuos agroquímicos).	… - Frutos oleaginosos, semillas y frutos diversos (SA: 12.01, 12.02, 12.04, 12.05, 12.06, 12.07, 12.10 y 12.12) …	G/SPS/N/JPN/532
Japón	Todos los Miembros	MSF	5/9/2017		Revisión de las normas y especificaciones relativas a los productos alimenticios y los aditivos alimentarios, previstas en la Ley de Higiene Alimentaria (revisión de las normas relativas a los residuos agroquímicos).	… - Frutos oleaginosos, semillas y frutos diversos (SA: 12.01, 12.02, 12.04, 12.05, 12.06, 12.07, 12.10 y 12.12) …	G/SPS/N/JPN/531
Japón	Todos los Miembros	MSF	5/9/2017		Revisión de las normas y especificaciones relativas a los productos alimenticios y los aditivos alimentarios, previstas en la Ley de Higiene Alimentaria (revisión de las normas relativas a los residuos agroquímicos).	… - Frutos oleaginosos, semillas y frutos diversos (SA: 12.04, 12.05, 12.06 y 12.07)	G/SPS/N/JPN/530
Japón	Todos los Miembros	MSF	5/9/2017		Revisión de las normas y especificaciones relativas a los productos alimenticios y los aditivos alimentarios, previstas en la Ley de Higiene Alimentaria (revisión de las normas relativas a los residuos agroquímicos).	… - Frutos oleaginosos, semillas y frutos diversos (SA: 12.01, 12.02, 12.04, 12.05, 12.06, 12.07, 12.10 y 12.12) …	G/SPS/N/JPN/534
Japón	Todos los Miembros	MSF	16/11/2017		Revisión de las normas y especificaciones relativas a los productos alimenticios y los aditivos alimentarios, previstas en la Ley de Higiene Alimentaria (revisión de las normas relativas a los residuos agroquímicos).	… Frutos oleaginosos, semillas y frutos diversos (SA: 12.01, 12.07 y 12.12) …	G/SPS/N/JPN/538
Japón	India, Taipei Chino, Grecia	MSF	4/12/2017		Propuesta de determinación de los organismos que se deben notificar antes de su importación en el Japón.	Semillas y plántulas de papaya, semillas de algodón (para cultivo)	G/SPS/N/JPN/540
Japón	Todos los Miembros	MSF	18/12/2017		Revisión de las normas y las especificaciones para los productos alimenticios y los aditivos alimentarios previstas en la Ley de Higiene Alimentaria (revisión de las normas relativas a los residuos agroquímicos).	… Frutos oleaginosos, semillas y frutos diversos (SA: 12.01, 12.02, 12.04, 12.05, 12.06, 12.07 y 12.12) …	G/SPS/N/JPN/542
Japón	Todos los Miembros	MSF	18/12/2017		Revisión de las normas y las especificaciones para los productos alimenticios y los aditivos alimentarios previstas en la Ley de Higiene Alimentaria (revisión de las normas relativas a los residuos agroquímicos).	- Frutos oleaginosos, semillas y frutos diversos (SA: 12.04, 12.05, 12.06 y 12.07)	G/SPS/N/JPN/544
Japón	Todos los Miembros	MSF	12/1/2018		Revisión de las normas y las especificaciones para los productos alimenticios y los aditivos alimentarios previstas en la Ley de Higiene Alimentaria (revisión de las normas relativas a los residuos agroquímicos).	… Frutos oleaginosos, semillas y frutos diversos (SA: 12.01, 12.02, 12.04, 12.05, 12.06, 12.07, 12.10 y 12.12) …	G/SPS/N/JPN/547
Japón	Todos los Miembros	MSF	15/1/2018		Revisión de las normas y las especificaciones para los productos alimenticios y los aditivos alimentarios previstas en la Ley de Higiene Alimentaria (revisión de las normas relativas a los residuos agroquímicos).	… Frutos oleaginosos, semillas y frutos diversos (SA: 12.01, 12.02, 12.04, 12.05, 12.06, 12.07, 12.10 y 12.12) …	G/SPS/N/JPN/550

Miembro	Interlocutor afectado	Prescripción de notificación	Iniciación/ notificación	Entrada en vigor	Descripción de la medida	Designación de los productos	Fuente
Japón	Todos los Miembros	MSF	15/1/2018		Revisión de las normas y las especificaciones para los productos alimenticios y los aditivos alimentarios previstas en la Ley de Higiene Alimentaria (revisión de las normas relativas a los residuos agroquímicos).	… Frutos oleaginosos, semillas y frutos diversos (SA: 12.01, 12.02, 12.04, 12.05, 12.06, 12.07, 12.10 y 12.12) …	G/SPS/N/JPN/549
Japón	Todos los Miembros	MSF	5/2/2018		Revisión de las normas y las especificaciones para los productos alimenticios y los aditivos alimentarios previstas en la Ley de Higiene Alimentaria (revisión de las normas relativas a los residuos agroquímicos).	… Frutos oleaginosos, semillas y frutos diversos (SA: 12.01, 12.02, 12.04, 12.05, 12.06, 12.07, 12.10 y 12.12) …	G/SPS/N/JPN/553
Japón	Todos los Miembros	MSF	12/2/2018		Revisión de las normas y las especificaciones para los productos alimenticios y los aditivos alimentarios previstas en la Ley de Higiene Alimentaria (revisión de las normas relativas a los residuos agroquímicos).	… Frutos oleaginosos, semillas y frutos diversos (SA: 12.01, 12.02, 12.04, 12.05, 12.06, 12.07, 12.10 y 12.12) …	G/SPS/N/JPN/561
Japón	Todos los Miembros	MSF	12/2/2018		Revisión de las normas y las especificaciones para los productos alimenticios y los aditivos alimentarios previstas en la Ley de Higiene Alimentaria (revisión de las normas relativas a los residuos agroquímicos).	… Frutos oleaginosos, semillas y frutos diversos (SA: 12.01, 12.02, 12.04, 12.05, 12.06, 12.07, 12.10 y 12.12) …	G/SPS/N/JPN/563
Japón	Todos los Miembros	MSF	12/2/2018		Revisión de las normas y las especificaciones para los productos alimenticios y los aditivos alimentarios previstas en la Ley de Higiene Alimentaria (revisión de las normas relativas a los residuos agroquímicos).	… Frutos oleaginosos, semillas y frutos diversos (SA: 12.01, 12.02, 12.04, 12.05, 12.06, 12.07, 12.10 y 12.12) …	G/SPS/N/JPN/558
Japón	Todos los Miembros	MSF	12/2/2018		Revisión de las normas y las especificaciones para los productos alimenticios y los aditivos alimentarios previstas en la Ley de Higiene Alimentaria (revisión de las normas relativas a los residuos agroquímicos).	… Frutos oleaginosos, semillas y frutos diversos (SA: 12.01, 12.07 y 12.12)	G/SPS/N/JPN/559
Japón	Todos los Miembros	MSF	20/2/2018		Revisión de las normas y las especificaciones para los productos alimenticios y los aditivos alimentarios previstas en la Ley de Higiene Alimentaria (revisión de las normas relativas a los residuos agroquímicos).	… Frutos oleaginosos, semillas y frutos diversos (SA: 12.01, 12.02, 12.04, 12.05, 12.06, 12.07, 12.10 y 12.12)	G/SPS/N/JPN/565
Japón	Todos los Miembros	MSF	13/3/2018		Revisión de las normas y las especificaciones para los productos alimenticios y los aditivos alimentarios previstas en la Ley de Higiene Alimentaria (revisión de las normas relativas a los residuos agroquímicos).	… Frutos oleaginosos, semillas y frutos diversos (SA: 12.01, 12.04, 12.05, 12.06 y 12.07) …	G/SPS/N/JPN/568
China	Todos los Miembros	OTC	9/1/2018		Medidas de inspección y supervisión del etiquetado de productos alimenticios preenvasados para importación y exportación.	Productos alimenticios (SA: 0201-0210; 0302-0308; 0401-0410; 0504, 0507-0508, 0510-0511; 0602; 0702-0714; 0801-0806, 0811-0814; 0901-0910; 1002, 1004, 1006-1008; 1101-1109; 1202-1212; 1301-1302; 1501-1504,1506-1518,1521; 1601-1605; 1701-1704; 1801, 1803-1806; 1901-1905; 2001-2009; 2101-2106; 2201-2209; 2501; 2853; 2923; 2936; 3004; 3501; 3502; 3504; 3505; 7116)	G/TBT/N/CHN/1246

Miembro	Interlocutor afectado	Prescripción de notificación	Iniciación/ notificación	Entrada en vigor	Descripción de la medida	Designación de los productos	Fuente
Brasil	Todos los Miembros	MSF	30/8/2017		*Draft resolution (Consulta Pública) number 380, 22 August 2017, regarding the active ingredient D11 - DICAMBA of the monograph list of active ingredients for pesticides, household cleaning products and wood preservers* (Proyecto de Resolución Nº 380, de 22 de agosto de 2017, relativa al ingrediente activo D11 - DICAMBA de la monografía de ingredientes activos para uso en plaguicidas, productos de limpieza para uso doméstico y protectores de la madera). La monografía fue establecida por la Resolución Nº 165 de 29 de agosto de 2003, publicada en el Diario Oficial del Brasil el 2 de septiembre de 2003. En la monografía de ingredientes activos para uso en plaguicidas, productos de limpieza para uso doméstico y protectores de la madera se incluye la aplicación postemergencia del ingrediente activo D11 - DICAMBA en los siguientes cultivos: algodón, con un LMR de 0,04 mg/kg y ningún período de seguridad debido al tipo de aplicación; algodón modificado genéticamente, con un LMR de 0,04 mg/kg y un período de seguridad de 113 días; soja modificada genéticamente, con un LMR de 4,0 mg/kg y un período de seguridad de 70 días.	Códigos 52 y 12 del SA	G/SPS/N/BRA/1289
Japón	Todos los Miembros	MSF	20/12/2016		Revisión de las normas y especificaciones relativas a los productos alimenticios y los aditivos alimentarios, previstas en la Ley de Higiene Alimentaria (revisión de las normas relativas a los residuos agroquímicos). Propuesta de límites máximos de residuos (LMR) de los siguientes agroquímicos: Plaguicida profenofós.	… Frutos oleaginosos, semillas y frutos diversos (SA: 12.01, 12.02, 12.04, 12.05, 12.06, 12.07, 12.10 y 12.12)	G/SPS/N/JPN/495
Japón	Todos los Miembros	MSF	19/12/2016		Revisión de las normas y especificaciones relativas a los productos alimenticios y los aditivos alimentarios, previstas en la Ley de Higiene Alimentaria (revisión de las normas relativas a los residuos agroquímicos). Propuesta de límites máximos de residuos (LMR) de los siguientes agroquímicos: Plaguicida bromacilo.	… Frutos oleaginosos, semillas y frutos diversos (SA: 12.04, 12.05, 12.06 y 12.07)	G/SPS/N/JPN/491
Japón	Todos los Miembros	MSF	20/12/2016		Revisión de las normas y especificaciones relativas a los productos alimenticios y los aditivos alimentarios, previstas en la Ley de Higiene Alimentaria (revisión de las normas relativas a los residuos agroquímicos). Propuesta de límites máximos de residuos (LMR) de los siguientes agroquímicos: Plaguicida prometrina.	… Frutos oleaginosos, semillas y frutos diversos (SA: 12.01, 12.02, 12.06, 12.07 y 12.12)	G/SPS/N/JPN/485
Japón	Todos los Miembros	MSF	19/12/2016		Revisión de las normas y especificaciones relativas a los productos alimenticios y los aditivos alimentarios, previstas en la Ley de Higiene Alimentaria (revisión de las normas relativas a los residuos agroquímicos). Propuesta de límites máximos de residuos (LMR) de los siguientes agroquímicos: Plaguicida hexaconazol.	… Frutos oleaginosos, semillas y frutos diversos (SA: 12.01, 12.02, 12.04, 12.05, 12.06, 12.07, 12.10 y 12.12)	G/SPS/N/JPN/484

Miembro	Interlocutor afectado	Prescripción de notificación	Iniciación/ notificación	Entrada en vigor	Descripción de la medida	Designación de los productos	Fuente
Japón	Todos los Miembros	MSF	20/12/2016		Revisión de las normas y especificaciones relativas a los productos alimenticios y los aditivos alimentarios, previstas en la Ley de Higiene Alimentaria (revisión de las normas relativas a los residuos agroquímicos). Propuesta de límites máximos de residuos (LMR) de los siguientes agroquímicos: Plaguicida isouron.	… Frutos oleaginosos, semillas y frutos diversos (SA: 12.01, 12.02, 12.04, 12.05, 12.06, 12.07, 12.10 y 12.12)	G/SPS/N/JPN/494
Japón	Todos los Miembros	MSF	20/12/2016		Revisión de las normas y especificaciones relativas a los productos alimenticios y los aditivos alimentarios, previstas en la Ley de Higiene Alimentaria (revisión de las normas relativas a los residuos agroquímicos). Propuesta de límites máximos de residuos (LMR) de los siguientes agroquímicos: Plaguicida/medicamento de uso veterinario etoxazol.	… Frutos oleaginosos, semillas y frutos diversos (SA: 12.07 y 12.10)	G/SPS/N/JPN/497
Japón	Todos los Miembros	MSF	19/12/2016		Revisión de las normas y especificaciones relativas a los productos alimenticios y los aditivos alimentarios, previstas en la Ley de Higiene Alimentaria (revisión de las normas relativas a los residuos agroquímicos). Propuesta de límites máximos de residuos (LMR) de los siguientes agroquímicos: Plaguicida espirotetramato.	… Frutos oleaginosos, semillas y frutos diversos (SA: 12.01, 12.07 y 12.10)	G/SPS/N/JPN/487
Japón	Todos los Miembros	MSF	19/12/2016		Revisión de las normas y especificaciones relativas a los productos alimenticios y los aditivos alimentarios, previstas en la Ley de Higiene Alimentaria (revisión de las normas relativas a los residuos agroquímicos). Propuesta de límites máximos de residuos (LMR) de los siguientes agroquímicos: Plaguicida tifensulfurón metilo.	… Frutos oleaginosos, semillas y frutos diversos (SA: 12.01, 12.02, 12.04, 12.05, 12.07 y 12.12)	G/SPS/N/JPN/488
Japón	Todos los Miembros	MSF	27/1/2017		Revisión de las normas y especificaciones relativas a los productos alimenticios y los aditivos alimentarios, previstas en la Ley de Higiene Alimentaria (revisión de las normas relativas a los residuos agroquímicos). Propuesta de límites máximos de residuos (LMR) de los siguientes agroquímicos: Plaguicidas dazomet, metam e isotiocianato de metilo. Dazomet, metam e isotiocianato de metilo se utilizan como plaguicidas. Dazomet y metam se metabolizan fácilmente a isotiocianato de metilo en vegetales, por lo que el Japón está considerando la posibilidad de establecer un LMR único para estas sustancias.	… Frutos oleaginosos, semillas y frutos diversos (SA: 12.04, 12.05, 12.06, 12.07 y 12.12)	G/SPS/N/JPN/500, G/SPS/N/JPN/500/Corr.1
Japón	Todos los Miembros	MSF	13/4/2017		Revisión de las normas y especificaciones relativas a los productos alimenticios y los aditivos alimentarios, previstas en la Ley de Higiene Alimentaria (revisión de las normas relativas a los residuos agroquímicos). Propuesta de límites máximos de residuos (LMR) de los siguientes agroquímicos: Plaguicida imidacloprid.	… Frutos oleaginosos, semillas y frutos diversos (SA: 12.01, 12.02, 12.04, 12.05, 12.06, 12.07, 12.10 y 12.12)	G/SPS/N/JPN/502

Miembro	Interlocutor afectado	Prescripción de notificación	Iniciación/ notificación	Entrada en vigor	Descripción de la medida	Designación de los productos	Fuente
Japón	Todos los Miembros	MSF	13/4/2017		Revisión de las normas y especificaciones relativas a los productos alimenticios y los aditivos alimentarios, previstas en la Ley de Higiene Alimentaria (revisión de las normas relativas a los residuos agroquímicos). Propuesta de límites máximos de residuos (LMR) de los siguientes agroquímicos: Plaguicida prohexadiona cálcica.	… Frutos oleaginosos, semillas y frutos diversos (SA: 12.01, 12.02, 12.04, 12.05, 12.06, 12.07, 12.10 y 12.12)	G/SPS/N/JPN/505
Japón	Todos los Miembros	MSF	13/4/2017		Revisión de las normas y especificaciones relativas a los productos alimenticios y los aditivos alimentarios, previstas en la Ley de Higiene Alimentaria (revisión de las normas relativas a los residuos agroquímicos). Propuesta de límites máximos de residuos (LMR) de los siguientes agroquímicos: Plaguicida/medicamento de uso veterinario abamectina.	… Frutos oleaginosos, semillas y frutos diversos (SA: 12.01, 12.02, 12.07 y 12.10)	G/SPS/N/JPN/506
Japón	Todos los Miembros	MSF	16/5/2017		Revisión de las normas y especificaciones relativas a los productos alimenticios y los aditivos alimentarios, previstas en la Ley de Higiene Alimentaria (revisión de las normas relativas a los residuos agroquímicos). Propuesta de límites máximos de residuos (LMR) de los siguientes agroquímicos: Plaguicida nitenpiram.	… Frutos oleaginosos, semillas y frutos diversos (SA: 12.01, 12.02, 12.04, 12.05, 12.06, 12.07, 12.10 y 12.12)	G/SPS/N/JPN/510
Japón	Todos los Miembros	MSF	16/5/2017		Revisión de las normas y especificaciones relativas a los productos alimenticios y los aditivos alimentarios, previstas en la Ley de Higiene Alimentaria (revisión de las normas relativas a los residuos agroquímicos). Propuesta de límites máximos de residuos (LMR) de los siguientes agroquímicos: Plaguicida boscalid.	… Frutos oleaginosos, semillas y frutos diversos (SA: 12.01, 12.02, 12.04, 12.05, 12.06, 12.07, 12.10 y 12.12)	G/SPS/N/JPN/512
Japón	Todos los Miembros	MSF	16/5/2017		Revisión de las normas y especificaciones relativas a los productos alimenticios y los aditivos alimentarios, previstas en la Ley de Higiene Alimentaria (revisión de las normas relativas a los residuos agroquímicos). Propuesta de límites máximos de residuos (LMR) de los siguientes agroquímicos: Plaguicida glifosato.	… Frutos oleaginosos, semillas y frutos diversos (SA: 12.01, 12.02, 12.04, 12.05, 12.06, 12.07, 12.10 y 12.12)	G/SPS/N/JPN/514
Japón	Todos los Miembros	MSF	16/5/2017		Revisión de las normas y especificaciones relativas a los productos alimenticios y los aditivos alimentarios, previstas en la Ley de Higiene Alimentaria (revisión de las normas relativas a los residuos agroquímicos). Propuesta de límites máximos de residuos (LMR) de los siguientes agroquímicos: Plaguicida cletodim.	… Frutos oleaginosos, semillas y frutos diversos (SA: 12.01, 12.02, 12.04, 12.05, 12.06, 12.07, 12.10 y 12.12)	G/SPS/N/JPN/515
Japón	Todos los Miembros	MSF	16/5/2017		Revisión de las normas y especificaciones relativas a los productos alimenticios y los aditivos alimentarios, previstas en la Ley de Higiene Alimentaria (revisión de las normas relativas a los residuos agroquímicos). Propuesta de límites máximos de residuos (LMR) de los siguientes agroquímicos: Plaguicida isoxation.	… Frutos oleaginosos, semillas y frutos diversos (SA: 12.01, 12.02, 12.04, 12.05, 12.06, 12.07 y 12.12)	G/SPS/N/JPN/513
Japón	Todos los Miembros	MSF	13/4/2017		Revisión de las normas y especificaciones relativas a los productos alimenticios y los aditivos alimentarios, previstas en la Ley de Higiene Alimentaria (revisión de las normas relativas a los residuos agroquímicos). Propuesta de límites máximos de residuos (LMR) de los siguientes agroquímicos: Plaguicida clofentecina.	… Frutos oleaginosos, semillas y frutos diversos (SA: 12.01, 12.02, 12.04, 12.05, 12.06, 12.07, 12.10 y 12.12)	G/SPS/N/JPN/503

Miembro	Interlocutor afectado	Prescripción de notificación	Iniciación/ notificación	Entrada en vigor	Descripción de la medida	Designación de los productos	Fuente
Japón	Todos los Miembros	MSF	13/4/2017		Revisión de las normas y especificaciones relativas a los productos alimenticios y los aditivos alimentarios, previstas en la Ley de Higiene Alimentaria (revisión de las normas relativas a los residuos agroquímicos). Propuesta de límites máximos de residuos (LMR) de los siguientes agroquímicos: Plaguicida fludioxonil.	… Frutos oleaginosos, semillas y frutos diversos (SA: 12.01, 12.02, 12.04, 12.05, 12.06 y 12.07)	G/SPS/N/JPN/504
Suiza		LIC	30/9/2016		En general, el régimen de licencias de importación de Suiza, notificado en el documento G/LIC/N/3/CHE/8, sigue siendo válido para 2016. Suiza presenta a continuación las respuestas completas con las modificaciones notificadas durante los años 2013 a 2015.	Azúcar, aceites y grasas comestibles. Partidas arancelarias (aceites y grasas para la alimentación humana del capítulo 15 y germen de cereales para la fabricación de grasas o aceites del capítulo 11): (…) 1512.21.90; 1512.29.91; 1512.29.99 …	G/LIC/N/3/CHE/12
Liechtenstein		LIC	20/10/2016		Liechtenstein desea informar de que, en razón de la unión aduanera existente entre Liechtenstein y Suiza, debe entenderse que la notificación presentada por Suiza con la signatura G/LIC/N/3/CHE/12 se refiere también a Liechtenstein.	Azúcar, aceites y grasas comestibles. Partidas arancelarias (aceites y grasas para la alimentación humana del capítulo 15 y germen de cereales para la fabricación de grasas o aceites del capítulo 11): (…) 1512.21.90; 1512.29.91; 1512.29.99 …	G/LIC/N/3/LIE/9
Egipto	Todos los Miembros	MSF	4/12/2015		Decreto Ministerial Nº 693 de 2015 que establece la aplicación de la norma de Egipto ES 7985/2013 "Aceites vegetales comestibles". En el Decreto Ministerial notificado se establece que los productores e importadores deben conformarse a la norma de Egipto ES 7985/2013 "Aceites vegetales comestibles". Se concede a los productores y a los importadores un período de transición de seis meses para que se pongan en conformidad con la norma. La norma sustituye a las siguientes normas (ES) de Egipto: (…) 6. ES Nº 49-8/2005 "Aceites vegetales comestibles - Parte 8: aceite de semilla de algodón". (…) 16.ES Nº 1672/2007 "Aceite de semilla de algodón de segunda calidad". (…)	Grasas y aceites comestibles	G/SPS/N/EGY/65/Rev.1

Miembro	Interlocutor afectado	Prescripción de notificación	Iniciación/ notificación	Entrada en vigor	Descripción de la medida	Designación de los productos	Fuente
China	Todos los Miembros	OTC	27/7/2015	26/4/2016	Norma Nacional de la República Popular China: Aditivo para piensos nicotinamida. Documento en chino (10 páginas). En la norma se especifican los requisitos del producto, métodos de ensayo y normas de inspección, etiquetado, embalaje, transporte, almacenamiento y tiempo de conservación de la nicotinamida. Esta norma se aplica a la nicotinamida obtenida por síntesis química.	Aditivo para piensos nicotinamida. Provitaminas y vitaminas, naturales o reproducidas por síntesis (incluidos los concentrados naturales) y sus derivados utilizados principalmente como vitaminas, mezclados o no entre sí o en disoluciones de cualquier clase (SA: 2936). Alimentos para animales (ICS: 65.120).	G/TBT/N/CHN/1127
China	Todos los Miembros	OTC	24/7/2015	25/4/2016	Norma Nacional de la República Popular China: Aditivo para piensos acetato de DL-α-tocoferol. Documento en chino (11 páginas). En la norma notificada se especifican: 1. ámbito de aplicación; 2. referencias normativas; 3. requisitos; 4. métodos de ensayo; 5. normas de inspección; 6. condiciones de etiquetado, envasado, transporte y almacenamiento; y 7. tiempo de conservación. Las disposiciones de los capítulos 1, 3 y 5 de la norma son obligatorias; las demás disposiciones son recomendaciones.	Aditivo para piensos acetato de DL-α-tocoferol. Vitamina E y sus derivados (SA: 293628). Alimentos para animales (ICS: 65.120).	G/TBT/N/CHN/1104
China	Todos los Miembros	OTC	23/7/2015	24/4/2016	Norma Nacional de la República Popular China: Aditivo para piensos acetato de DL-α-tocoferol (en polvo). Documento en chino (9 páginas). En la norma notificada se especifican: 1. ámbito de aplicación; 2. referencias normativas; 3. requisitos; 4. métodos de ensayo; 5. normas de inspección; 6. condiciones de etiquetado, envasado, transporte y almacenamiento; y 7. tiempo de conservación. Las disposiciones de los capítulos 1, 3 y 5 de la norma son obligatorias; las demás disposiciones son recomendaciones.	Aditivo para piensos acetato de DL-α-tocoferol (en polvo). Vitamina E y sus derivados (SA: 293628). Alimentos para animales (ICS: 65.120).	G/TBT/N/CHN/1099
China	Todos los Miembros	OTC	23/7/2015	25/4/2016	Norma Nacional de la República Popular China: Aditivo para piensos L-ascorbato de sodio. Documento en chino (11 páginas). En la norma se especifican prescripciones para los productos, métodos de ensayo, normas de inspección, condiciones de etiquetado, envasado, transporte, almacenamiento y tiempo de conservación para el L-ascorbato de sodio. Esta norma se aplica al L-ascorbato de sodio elaborado a partir de ácido L-ascórbico.	Aditivo para piensos L-ascorbato de sodio. Provitaminas y vitaminas, naturales o reproducidas por síntesis (incluidos los concentrados naturales) y sus derivados utilizados principalmente como vitaminas, mezclados o no entre sí o en disoluciones de cualquier clase. (SA: 2936). Alimentos para animales (ICS: 65.120).	G/TBT/N/CHN/1106

Miembro	Interlocutor afectado	Prescripción de notificación	Iniciación/ notificación	Entrada en vigor	Descripción de la medida	Designación de los productos	Fuente
Japón	Todos los Miembros	MSF	1/7/2015		Revisión de las normas y especificaciones relativas a los productos alimenticios y los aditivos alimentarios, previstas en la Ley de Higiene Alimentaria (revisión de las normas relativas a los residuos agroquímicos). Propuesta de límites máximos de residuos (LMR) de los siguientes agroquímicos: Plaguicida quinclorac.	(…) Frutos oleaginosos, semillas y frutos diversos (SA: 12.04, 12.05, 12.07 y 12.12) (…)	G/SPS/N/JPN/423
Japón	Todos los Miembros	MSF	2/6/2015		Revisión de las normas y especificaciones relativas a los productos alimenticios y los aditivos alimentarios, previstas en la Ley de Higiene Alimentaria (revisión de las normas relativas a los residuos agroquímicos). Propuesta de límites máximos de residuos (LMR) de los siguientes agroquímicos: Plaguicida fenotiocarb.	(…) Frutos oleaginosos, semillas y frutos diversos (SA: 12.04, 12.05, 12.06 y 12.07) (…)	G/SPS/N/JPN/416
Japón	Todos los Miembros	MSF	2/6/2015		Revisión de las normas y especificaciones relativas a los productos alimenticios y los aditivos alimentarios, previstas en la Ley de Higiene Alimentaria (revisión de las normas relativas a los residuos agroquímicos). Propuesta de límites máximos de residuos (LMR) de los siguientes agroquímicos: Plaguicida cimoxanilo.	(…) Frutos oleaginosos, semillas y frutos diversos (SA: 12.01, 12.02, 12.04, 12.05, 12.06, 12.07, 12.10 y 12.12) (…)	G/SPS/N/JPN/415
Japón	Todos los Miembros	MSF	20/5/2015		Revisión de las normas y especificaciones relativas a los productos alimenticios y los aditivos alimentarios, previstas en la Ley de Higiene Alimentaria (revisión de las normas relativas a los residuos agroquímicos). Propuesta de límites máximos de residuos (LMR) de los siguientes agroquímicos: Plaguicida fosalona.	(…) Frutos oleaginosos, semillas y frutos diversos (SA: 12.04, 12.05, 12.06, 12.07 y 12.12) (…)	G/SPS/N/JPN/387/Rev.1
Japón	Todos los Miembros	MSF	19/5/2015		Revisión de las normas y especificaciones relativas a los productos alimenticios y los aditivos alimentarios, previstas en la Ley de Higiene Alimentaria (revisión de las normas relativas a los residuos agroquímicos). Propuesta de límites máximos de residuos (LMR) de los siguientes agroquímicos: Plaguicida/medicamento de uso veterinario teflubenzuron.	(…) Frutos oleaginosos, semillas y frutos diversos (SA: 12.01, 12.02, 12.04, 12.05, 12.06, 12.07, 12.10 y 12.12) (…)	G/SPS/N/JPN/410
Japón	Todos los Miembros	MSF	19/5/2015		Revisión de las normas y especificaciones relativas a los productos alimenticios y los aditivos alimentarios, previstas en la Ley de Higiene Alimentaria (revisión de las normas relativas a los residuos agroquímicos). Propuesta de límites máximos de residuos (LMR) de los siguientes agroquímicos: Plaguicidas quizalofo-p-etilo y quizalofop-p-tefurilo.	(…) Frutos oleaginosos, semillas y frutos diversos (SA: 12.01, 12.02, 12.04, 12.05, 12.06, 12.07, 12.10 y 12.12) (…)	G/SPS/N/JPN/409
Japón	Todos los Miembros	MSF	19/5/2015		Revisión de las normas y especificaciones relativas a los productos alimenticios y los aditivos alimentarios, previstas en la Ley de Higiene Alimentaria (revisión de las normas relativas a los residuos agroquímicos). Propuesta de límites máximos de residuos (LMR) de los siguientes agroquímicos: Plaguicida benziladenina (benzilaminopurina).	(…) Frutos oleaginosos, semillas y frutos diversos (SA: 12.01, 12.02, 12.04, 12.05, 12.06, 12.07, 12.10 y 12.12) (…)	G/SPS/N/JPN/407

Miembro	Interlocutor afectado	Prescripción de notificación	Iniciación/ notificación	Entrada en vigor	Descripción de la medida	Designación de los productos	Fuente
Japón	Todos los Miembros	MSF	19/5/2015		Revisión de las normas y especificaciones relativas a los productos alimenticios y los aditivos alimentarios, previstas en la Ley de Higiene Alimentaria (revisión de las normas relativas a los residuos agroquímicos). Propuesta de límites máximos de residuos (LMR) de los siguientes agroquímicos: Plaguicida asulam.	(…) Frutos oleaginosos, semillas y frutos diversos (SA: 12.01, 12.02, 12.04, 12.05, 12.06, 12.07, 12.10 y 12.12) (…)	G/SPS/N/JPN/406
Turquía	Todos los Miembros	MSF	23/4/2015	1/1/2016	Codex Alimentario de Turquía - Comunicado por el que se modifica el comunicado sobre aceites vegetales especificados. El objetivo de la modificación es determinar los criterios que se aplican a los aceites vegetales especificados, que son conformes a las normas del Codex Alimentarius, y revisar los criterios del aceite de avellana.	Aceites vegetales especificados (aceite de cacahuete [maní], aceite de babasú, aceite de coco, aceite de semilla de algodón, aceite de pepita de uva, aceite de avellana, aceite de maíz, aceite de almendra de palma, oleína de almendra de palma, estearina de almendra de palma, aceite de palma, oleína de palma, estearina de palma, superoleína de palma, aceite de colza con bajo contenido de ácido erúcico, aceite de cártamo, aceite de sésamo, aceite de soja [soya], aceite de girasol)	G/SPS/N/TUR/57
Japón	Todos los Miembros	MSF	27/2/2015		Revisión de las normas y especificaciones relativas a los productos alimenticios y los aditivos alimentarios, previstas en la Ley de Higiene Alimentaria (revisión de las normas relativas a los residuos agroquímicos). Propuesta de límites máximos de residuos (LMR) de los siguientes agroquímicos: Plaguicida malatión.	(…) Frutos oleaginosos, semillas y frutos diversos (SA: 12.01, 12.02, 12.04, 12.05, 12.06, 12.07, 12.10 y 12.12) (…)	G/SPS/N/JPN/399
Japón	Todos los Miembros	MSF	3/2/2015		Revisión de las normas y especificaciones relativas a los productos alimenticios y los aditivos alimentarios, previstas en la Ley de Higiene Alimentaria (revisión de las normas relativas a los residuos agroquímicos). Propuesta de límites máximos de residuos (LMR) de los siguientes agroquímicos: Plaguicida/medicamento de uso veterinario teflubenzurón.	(…) Frutos oleaginosos, semillas y frutos diversos (SA: 12.01, 12.02, 12.04, 12.05, 12.06, 12.07, 12.10 y 12.12) (…)	G/SPS/N/JPN/395
Japón	Todos los Miembros	MSF	3/2/2015		Revisión de las normas y especificaciones relativas a los productos alimenticios y los aditivos alimentarios, previstas en la Ley de Higiene Alimentaria (revisión de las normas relativas a los residuos agroquímicos). Propuesta de límites máximos de residuos (LMR) de los siguientes agroquímicos: Plaguicida fluoroimida.	(…) Frutos oleaginosos, semillas y frutos diversos (SA: 12.01, 12.02, 12.04, 12.05, 12.06, 12.07, 12.10 y 12.12) (…)	G/SPS/N/JPN/394

Miembro	Interlocutor afectado	Prescripción de notificación	Iniciación/ notificación	Entrada en vigor	Descripción de la medida	Designación de los productos	Fuente
Japón	Todos los Miembros	MSF	3/2/2015		Revisión de las normas y especificaciones relativas a los productos alimenticios y los aditivos alimentarios, previstas en la Ley de Higiene Alimentaria (revisión de las normas relativas a los residuos agroquímicos). Propuesta de límites máximos de residuos (LMR) de los siguientes agroquímicos: Plaguicida flumioxacina.	(…) Frutos oleaginosos, semillas y frutos diversos (SA: 12.01, 12.02, 12.04, 12.05, 12.06, 12.07, 12.10 y 12.12) (…)	G/SPS/N/JPN/393
Japón	Todos los Miembros	MSF	3/2/2015		Revisión de las normas y especificaciones relativas a los productos alimenticios y los aditivos alimentarios, previstas en la Ley de Higiene Alimentaria (revisión de las normas relativas a los residuos agroquímicos). Propuesta de límites máximos de residuos (LMR) de los siguientes agroquímicos: Plaguicida diclobenilo.	(…) Frutos oleaginosos, semillas y frutos diversos (SA: 12.04, 12.05, 12.06 y 12.07) (…)	G/SPS/N/JPN/392
Japón	Todos los Miembros	MSF	2/2/2015		Revisión de las normas y especificaciones relativas a los productos alimenticios y los aditivos alimentarios, previstas en la Ley de Higiene Alimentaria (revisión de las normas relativas a los residuos agroquímicos). Propuesta de límites máximos de residuos (LMR) de los siguientes agroquímicos: Plaguicida clotianidin.	(…) Frutos oleaginosos, semillas y frutos diversos (SA: 12.01, 12.02, 12.04, 12.05, 12.06, 12.07, 12.10 y 12.12) (…)	G/SPS/N/JPN/391
Japón	Todos los Miembros	MSF	2/2/2015		Revisión de las normas y especificaciones relativas a los productos alimenticios y los aditivos alimentarios, previstas en la Ley de Higiene Alimentaria (revisión de las normas relativas a los residuos agroquímicos). Propuesta de límites máximos de residuos (LMR) de los siguientes agroquímicos: Plaguicida clorantraniliprol.	(…) Frutos oleaginosos, semillas y frutos diversos (SA: 12.01, 12.02, 12.04, 12.05, 12.06, 12.07, 12.10 y 12.12) (…)	G/SPS/N/JPN/390
Japón	Todos los Miembros	MSF	18/12/2014		Revisión de las normas y especificaciones relativas a los productos alimenticios y los aditivos alimentarios, previstas en la Ley de Higiene Alimentaria (revisión de las normas relativas a los residuos agroquímicos). Propuesta de límites máximos de residuos (LMR) de los siguientes agroquímicos: Plaguicida diflufenican.	(…) Frutos oleaginosos, semillas y frutos diversos (SA: 12.01, 12.02, 12.04, 12.05, 12.06, 12.07, 12.10 y 12.12) (…)	G/SPS/N/JPN/384
Japón	Todos los Miembros	MSF	28/11/2014		Revisión de las normas y especificaciones relativas a los productos alimenticios y los aditivos alimentarios, previstas en la Ley de Higiene Alimentaria (revisión de las normas relativas a los residuos agroquímicos). Propuesta de límites máximos de residuos (LMR) de los siguientes agroquímicos: Plaguicida triflumizol.	(…) - Frutos oleaginosos, semillas y frutos diversos (SA: 12.01, 12.02, 12.04, 12.05, 12.06, 12.07, 12.10 y 12.12) (…)	G/SPS/N/JPN/381
Japón	Todos los Miembros	MSF	28/11/2014		Revisión de las normas y especificaciones relativas a los productos alimenticios y los aditivos alimentarios, previstas en la Ley de Higiene Alimentaria (revisión de las normas relativas a los residuos agroquímicos). Propuesta de límites máximos de residuos (LMR) de los siguientes agroquímicos: Plaguicida flufenoxurón.	(…) Frutos oleaginosos, semillas y frutos diversos (SA: 12.01, 12.07 y 12.12)	G/SPS/N/JPN/379

Miembro	Interlocutor afectado	Prescripción de notificación	Iniciación/ notificación	Entrada en vigor	Descripción de la medida	Designación de los productos	Fuente
Japón	Todos los Miembros	MSF	27/10/2014		Revisión de las normas y especificaciones relativas a los productos alimenticios y los aditivos alimentarios, previstas en la Ley de Higiene Alimentaria (revisión de las normas relativas a los residuos agroquímicos). Propuesta de límites máximos de residuos (LMR) de los siguientes agroquímicos: Plaguicida propizamida.	(…) - Frutos oleaginosos, semillas y frutos diversos (SA: 12.01, 12.02, 12.04, 12.05, 12.06, 12.07, 12.10 y 12.12) (…)	G/SPS/N/JPN/375
Japón	Todos los Miembros	MSF	27/10/2014		Revisión de las normas y especificaciones relativas a los productos alimenticios y los aditivos alimentarios, previstas en la Ley de Higiene Alimentaria (revisión de las normas relativas a los residuos agroquímicos). Propuesta de límites máximos de residuos (LMR) de los siguientes agroquímicos: Plaguicida propiconazol.	(…) - Frutos oleaginosos, semillas y frutos diversos (SA: 12.01, 12.02, 12.04, 12.05, 12.06, 12.07, 12.10 y 12.12) (…)	G/SPS/N/JPN/373
Japón	Todos los Miembros	MSF	23/5/2014		Revisión de las normas y especificaciones relativas a los productos alimenticios y los aditivos alimentarios, previstas en la Ley de Higiene Alimentaria (revisión de las normas relativas a los residuos agroquímicos). Propuesta de límites máximos de residuos (LMR) de los siguientes agroquímicos: Plaguicida fenpiroximato.	(…) - Frutos oleaginosos, semillas y frutos diversos (SA: 12.01, 12.02, 12.04, 12.05, 12.06, 12.07, 12.10 y 12.12) (…)	G/SPS/N/JPN/348
Japón	Todos los Miembros	MSF	5/5/2014		Revisión de las normas y especificaciones relativas a los productos alimenticios y los aditivos alimentarios, previstas en la Ley de Higiene Alimentaria (revisión de las normas relativas a los residuos agroquímicos). Propuesta de límites máximos de residuos (LMR) de los siguientes agroquímicos: Plaguicida propargite.	(…) - Frutos oleaginosos, semillas y frutos diversos (SA: 12.01, 12.02, 12.04, 12.05, 12.06, 12.07, 12.10 y 12.12) (…)	G/SPS/N/JPN/342
Japón	Todos los Miembros	MSF	2/4/2014		Revisión de las normas y especificaciones relativas a los productos alimenticios y los aditivos alimentarios, previstas en la Ley de Higiene Alimentaria (revisión de las normas relativas a los residuos agroquímicos). El Ministerio de Salud, Trabajo y Bienestar Social retirará todos los límites máximos de residuos (LMR) provisionales que se establecieron para 29 productos agroquímicos cuando se introdujo el sistema de lista positiva. (…)	(…) - Frutos oleaginosos, semillas y frutos diversos (SA: 12.01, 12.02, 12.04, 12.05, 12.06, 12.07, 12.10 y 12.12) (…)	G/SPS/N/JPN/339
Japón	Todos los Miembros	MSF	2/4/2014		Revisión de las normas y especificaciones relativas a los productos alimenticios y los aditivos alimentarios, previstas en la Ley de Higiene Alimentaria (revisión de las normas relativas a los residuos agroquímicos). Propuesta de límites máximos de residuos (LMR) de los siguientes agroquímicos: Plaguicida oxina-cobre.	(…) - Frutos oleaginosos, semillas y frutos diversos (SA: 12.04, 12.05, 12.06, 12.07 y 12.10)	G/SPS/N/JPN/338
Japón	Todos los Miembros	MSF	13/2/2014		Revisión de las normas y especificaciones relativas a los productos alimenticios y los aditivos alimentarios, previstas en la Ley de Higiene Alimentaria (revisión de las normas relativas a los residuos agroquímicos). Propuesta de límites máximos de residuos (LMR) de los siguientes agroquímicos: Plaguicida dicamba. Medicamento veterinario/aditivo para piensos narasina.	(…) - Frutos oleaginosos, semillas y frutos diversos (SA: 12.01, 12.07 y 12.12) (…)	G/SPS/N/JPN/325/Rev.1

Miembro	Interlocutor afectado	Prescripción de notificación	Iniciación/ notificación	Entrada en vigor	Descripción de la medida	Designación de los productos	Fuente
Japón	Todos los Miembros	MSF	13/1/2014		Revisión de las normas y especificaciones relativas a los productos alimenticios y los aditivos alimentarios, previstas en la Ley de Higiene Alimentaria (revisión de las normas relativas a los residuos agroquímicos). Propuesta de límites máximos de residuos (LMR) de los siguientes agroquímicos: Plaguicida molinato.	(…) - Frutos oleaginosos, semillas y frutos diversos (SA: 12.01, 12.02, 12.04, 12.05,12.06, 12.07, 12.10 y 12.12) (…)	G/SPS/N/JPN/328
Unión Europea	Afganistán, Azerbaiyán, Brasil, China, Egipto, India, Indonesia, Kenya, Marruecos, Nigeria, República Dominicana, Sierra Leona, Tailandia, Turquía, Uzbekistán, Viet Nam	MSF	13/1/2014	1/1/2014	Reglamento de Ejecución (UE) Nº 1355/2013 de la Comisión, de 17 de diciembre de 2013, que modifica el anexo I del Reglamento (CE) Nº 669/2009, por el que se aplica el Reglamento (CE) Nº 882/2004 del Parlamento Europeo y del Consejo en lo que respecta a la intensificación de los controles oficiales de las importaciones de determinados piensos y alimentos de origen no animal. En el Reglamento se revisa la lista de los piensos y alimentos de origen no animal para los que se han intensificado los controles oficiales de importación. Se suprimen de la lista las entradas correspondientes a nueces de Azerbaiyán, macis, jengibre y cúrcuma de la India, macis de Indonesia y hortalizas del género Brassica de Tailandia.	SA: ex 07049090, 070810, 070820, 0709, 07093000, 070960, 070990, 07102, 071022, 071080, 071339, 080510, ex 08054000, 080620, 0810, 081110, 0902, 090420, 090810, 091050, 110630, 12024100, 12024200, 1207, 121190, ex 19021100, ex 19021910, ex 19021990, ex 19022010, ex 19022030, ex 19022091, ex 19022099, ex 19023010, 20081110, 20081191, 20081196, 20081198, 200899	G/SPS/N/EU/65
Japón	Todos los Miembros	MSF	3/12/2013		Revisión de las normas y especificaciones relativas a los productos alimenticios y los aditivos alimentarios, previstas en la Ley de Higiene Alimentaria (revisión de las normas relativas a los residuos agroquímicos). Propuesta de límites máximos de residuos (LMR) de los siguientes agroquímicos: Plaguicida/aditivo para piensos etoxiquina.	(…) - Frutos oleaginosos, semillas y frutos diversos (SA: 12.01, 12.02, 12.04, 12.05, 12.06, 12.07, 12.10 y 12.12) (…)	G/SPS/N/JPN/326
Federación de Rusia	Pakistán	MSF	7/10/2013		Circular del Servicio Federal de Supervisión Veterinaria y Fitosanitaria Nº FS-AS-3/12671 de 23 de septiembre de 2013. La circular establece una limitación temporal de las importaciones en la Federación de Rusia de productos regulados procedentes del Pakistán que presentan un alto riesgo de plagas, tras repetidas detecciones del gorgojo Capra (*Trogoderma granarium* Ev.) Se trata de una plaga cuarentenaria que no está presente en el territorio de la Federación de Rusia.	SA: (…), 1201, 1202, 1203 00 000 0, 1204 00, 1205, 1206 00, 1207, 1208, 1209, 1211 (…)	G/SPS/N/RUS/34 y G/SPS/N/RUS/34/Add.1
Japón	Todos los Miembros	MSF	12/9/2013		Revisión de las normas y especificaciones relativas a los productos alimenticios y los aditivos alimentarios, previstas en la Ley de Higiene Alimentaria (revisión de las normas relativas a los residuos agroquímicos). Propuesta de límites máximos de residuos (LMR) de los siguientes agroquímicos: Plaguicidas difenoconazol y tebuconazol.	(…) - Frutos oleaginosos, semillas y frutos diversos (SA: 12.01, 12.02, 12.04, 12.05, 12.06, 12.07, 12.10 y 12.12) (…)	G/SPS/N/JPN/322

Miembro	Interlocutor afectado	Prescripción de notificación	Iniciación/ notificación	Entrada en vigor	Descripción de la medida	Designación de los productos	Fuente
Japón	Todos los Miembros	MSF	23/7/2013		Revisión de las normas y especificaciones relativas a los productos alimenticios y los aditivos alimentarios, previstas en la Ley de Higiene Alimentaria (revisión de las normas relativas a los residuos agroquímicos). Propuesta de límites máximos de residuos (LMR) de los siguientes agroquímicos: Plaguicida piraclostrobina. Medicamento veterinario/aditivo para piensos tilosina.	(…) - Frutos oleaginosos, semillas y frutos diversos (SA: 12.01, 12.02, 12.04, 12.05, 12.06, 12.07, 12.10 y 12.12) (…)	G/SPS/N/JPN/319
Japón	Todos los Miembros	MSF	28/6/2013		Revisión de las normas y especificaciones relativas a los productos alimenticios y los aditivos alimentarios, previstas en la Ley de Higiene Alimentaria (revisión de las normas relativas a los residuos agroquímicos). El Ministerio de Salud, Trabajo y Bienestar Social anulará todas las disposiciones sobre límites máximos de residuos (LMR) de los siete agroquímicos que figuran a continuación, dado que no están registrados en el Ministerio de Agricultura, Silvicultura y Pesca del Japón. Además, actualmente no existen LMR ni empleos reales de estos agroquímicos en la mayoría de los países. Plaguicidas anilofos, diclofentión, metazol, milneb, piridafentión y vamidotion. Medicamento de uso veterinario aclomida.	(…) - Frutos oleaginosos, semillas y frutos diversos (SA: 12.01, 12.02, 12.04, 12.05, 12.06, 12.07, 12.10, 12.11 y 12.12) (…)	G/SPS/N/JPN/318
Japón	Todos los Miembros	MSF	19/3/2013		Revisión de las normas y especificaciones relativas a los productos alimenticios y los aditivos alimentarios, previstas en la Ley de Higiene Alimentaria (revisión de las normas relativas a los residuos agroquímicos). Propuesta de límites máximos de residuos (LMR) de los siguientes agroquímicos: Plaguicidas clorhidrato de formetanato y pirimetanil.	(…) - Frutos oleaginosos, semillas y frutos diversos (SA: 12.01, 12.02, 12.04, 12.05, 12.06, 12.07 y 12.10) (…)	G/SPS/N/JPN/311
Japón	Todos los Miembros	MSF	28/1/2013		Revisión de las normas y especificaciones relativas a los productos alimenticios y los aditivos alimentarios, previstas en la Ley de Higiene Alimentaria (revisión de las normas relativas a los residuos agroquímicos). Propuesta de límites máximos de residuos (LMR) de los siguientes agroquímicos: Plaguicidas pentoato y espirodiclofeno.	(…) Frutos oleaginosos, semillas y frutos diversos (SA: 12.01, 12.02, 12.04, 12.05, 12.06, 12.07 y 12.10) (…)	G/SPS/N/JPN/310
Japón	Todos los Miembros	MSF	10/1/2013		Revisión de las normas y especificaciones relativas a los productos alimenticios y los aditivos alimentarios, previstas en la Ley de Higiene Alimentaria (revisión de las normas relativas a los residuos agroquímicos). Propuesta de límites máximos de residuos (LMR) de los siguientes agroquímicos: Plaguicidas alacloro y norflurazón.	(…) - Frutos oleaginosos, semillas y frutos diversos (SA: 12.01, 12.02, 12.07, 12.10 y 12.12) (…)	G/SPS/N/JPN/307

Miembro	Interlocutor afectado	Prescripción de notificación	Iniciación/ notificación	Entrada en vigor	Descripción de la medida	Designación de los productos	Fuente
Japón	Todos los Miembros	MSF	29/8/2012		Revisión de las normas y especificaciones relativas a los productos alimenticios y los aditivos alimentarios, previstas en la Ley de Higiene Alimentaria (revisión de las normas relativas a los residuos agroquímicos). Propuesta de límites máximos de residuos (LMR) de los siguientes agroquímicos: - Plaguicida/medicamento de uso veterinario abamectina. - Plaguicidas ciflumetofeno, flutriafol, cresoxim-metilo y trifluralina. - Aditivo para piensos sedecamicina.	(…) - Frutos oleaginosos, semillas y frutos diversos (SA: 12.01, 12.02, 12.04, 12.05, 12.06, 12.07, 12.10, 12.11 y 12.12) (…)	G/SPS/N/JPN/303
Japón	Todos los Miembros	MSF	13/7/2012		Revisión de las normas y especificaciones relativas a los productos alimenticios y los aditivos alimentarios, previstas en la Ley de Higiene Alimentaria (revisión de las normas relativas a los residuos agroquímicos). Propuesta de límites máximos de residuos (LMR) de los siguientes agroquímicos: Plaguicidas TCMTB y fluridona.	(…) - Frutos oleaginosos, semillas y frutos diversos (SA: 12.02, 12.07, 12.10 y 12.12) (…)	G/SPS/N/JPN/301
Canadá	Todos los Miembros	MSF	29/5/2012	30/8/2012	Nuevas prescripciones fitosanitarias del Canadá para la importación de legumbres de vaina seca desvainadas, cereales, semillas oleaginosas y otros tipos de semillas para siembra, para evitar la introducción del gorgojo khapra (*Trogoderma granarium* Everts).	Los siguientes productos, que podrían introducir el gorgojo khapra *Trogoderma granarium*: legumbres de vaina seca desvainadas (SA: 0713); cereales (SA: 1001-1008); semillas oleaginosas (SA: 1201, 1202, 1204, 1205, 1206, 1207); y otros tipos de semillas para siembra (SA: 1209.10-29)	G/SPS/N/CAN/609, G/SPS/N/CAN/609/Add.1 y G/SPS/N/CAN/609/Add.2
Japón	Todos los Miembros	MSF	23/5/2012		Revisión de las normas y especificaciones relativas a los productos alimenticios y los aditivos alimentarios, previstas en la Ley de Higiene Alimentaria (revisión de las normas relativas a los residuos agroquímicos). Propuesta de límites máximos de residuos (LMR) de los siguientes agroquímicos: Plaguicidas ácido 2,6-difluorobenzoico, N-(2-etitlexil)-8,9,10-trinorborn-5-eno-2,3- dicarboximida, XMC, alidocloro, azafenidina, bromoclorometano, clorfensón, cinosulfurón, cloprop, tereftalato de cobre, diclona, dimepiperato, dimetametrina, etiofencarb, etrimfós, furametpir, halfenprox, hexaflumurón, isazofós, naproanilida, piperofós, propafós, pirifenox y triclamida. Medicamentos de uso veterinario ácido nalidíxico, parbendazol y tianfenicol.	(…) - Frutos oleaginosos, semillas y frutos diversos (SA: 12.01,12.02, 12.04, 12.05, 12.06, 12.07 y 12.10) (…)	G/SPS/N/JPN/298

Miembro	Interlocutor afectado	Prescripción de notificación	Iniciación/ notificación	Entrada en vigor	Descripción de la medida	Designación de los productos	Fuente
Japón	Todos los Miembros	MSF	10/2/2012		Revisión de las normas y especificaciones relativas a los productos alimenticios y los aditivos alimentarios, previstas en la Ley de Higiene Alimentaria (revisión de las normas relativas a los residuos agroquímicos). Propuesta de límites máximos de residuos (LMR) de los siguientes agroquímicos: Plaguicidas aldicarb y aldoxicarb, benfluralín y clorantraniliprol.	(…) - Frutos oleaginosos, semillas y frutos diversos (SA: 12.01,12.02, 12.04, 12.05, 12.06, 12.07 y 12.10) - Grasas y aceites animales o vegetales (SA: 15.01, 15.02, 15.06, 15.08 y 15.12) (…)	G/SPS/N/JPN/293
Japón	Todos los Miembros	MSF	19/1/2012		Revisión de las normas y especificaciones relativas a los productos alimenticios y los aditivos alimentarios, previstas en la Ley de Higiene Alimentaria (revisión de las normas relativas a los residuos agroquímicos). Propuesta de límites máximos de residuos (LMR) de los siguientes agroquímicos: Plaguicidas carboxina, primisulfurón-metil, piridabeno y tidiazuron.	(…) - Frutos oleaginosos, semillas y frutos diversos (SA: 12.01,12.02, 12.04, 12.05, 12.06, 12.07 y 12.10) (…)	G/SPS/N/JPN/289